Продажа

3-к.квартира, 62 м², 4/5 эт.

Тюмень,

ул Одесская, д 22

₽ 5 900 000

Квартира тёплая и солнечная, окна выходят на три стороны.
-- Просторная прихожая. Окна пластиковые, обои на стенах, на полу линолеум.
-- Квартира чистая, с косметический ремонтом.
-- Расположение дома очень удачное, доброжелательные соседи,
-- есть домофон.

- Рядом больница №2 (два корпуса)
- Детский сад №100 (два корпуса)
- детский сад №73 Гимназия №12
- Средняя общеобразовательная школа №7 Вечерняя (сменная)
- общеобразовательная школа №2
- Управление ГИБДД Тюменской области

- Магазины, аптеки в пешей доступности

- Хорошая транспортная развязка в любую точку города - Звоните в любое удобное для вас время,организуем просмотр.

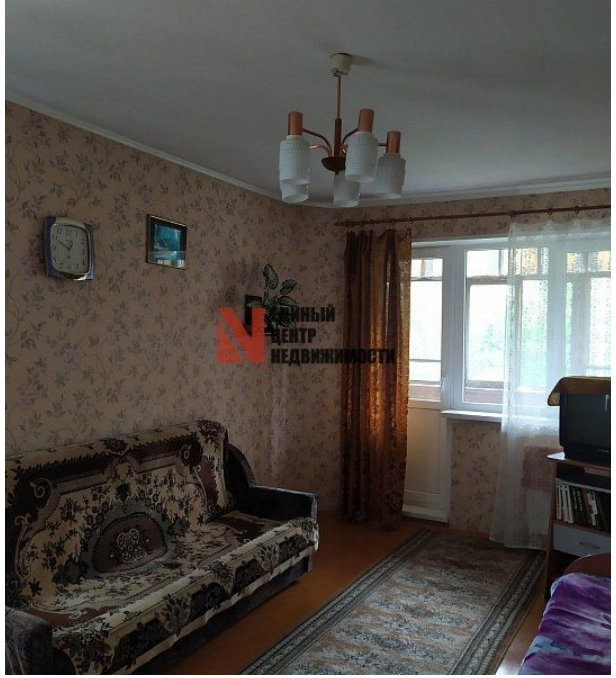

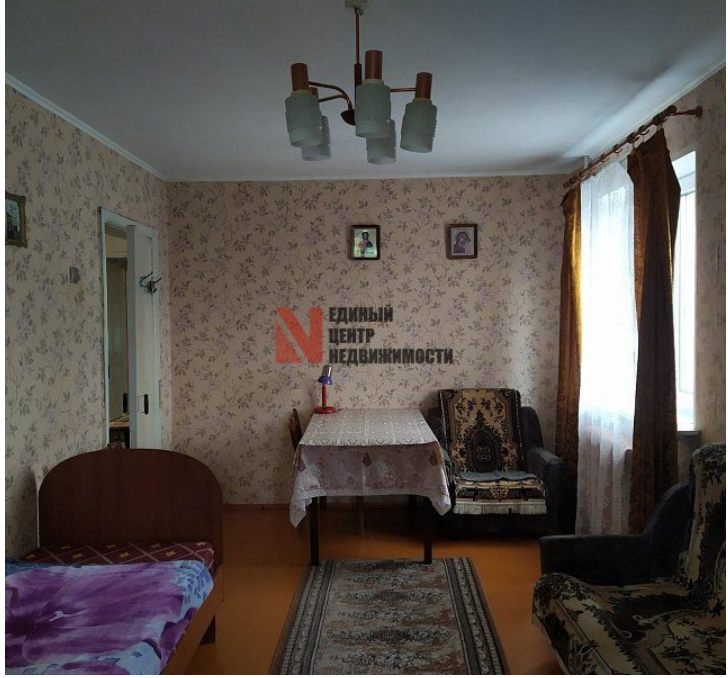

Количество комнат: **3**
Общая площадь: **62 м²**
Площадь кухни: **6 м²**
Этажей в доме: **5**
Тип балкона: **балкон**
Высота потолков в метрах: **2 м.**
Апартаменты: **нет**

Год постройки дома: **1968 г.**
Жилая площадь: **56 м²**
Этаж: **4**
Тип санузла: **Раздельный**
Ремонт: **с отделкой**
Тип дома: **панельный**

комната
17.4 м²
прихожая
комната
17.4 м²

1сорт-23р.
МАГАЗИН Нептун
РАЗЛИВНЫ
НАПИТКИ
квас, лимонад
пенное
24/7

РАВЛЯЕМ
АЗДНИКОМ !

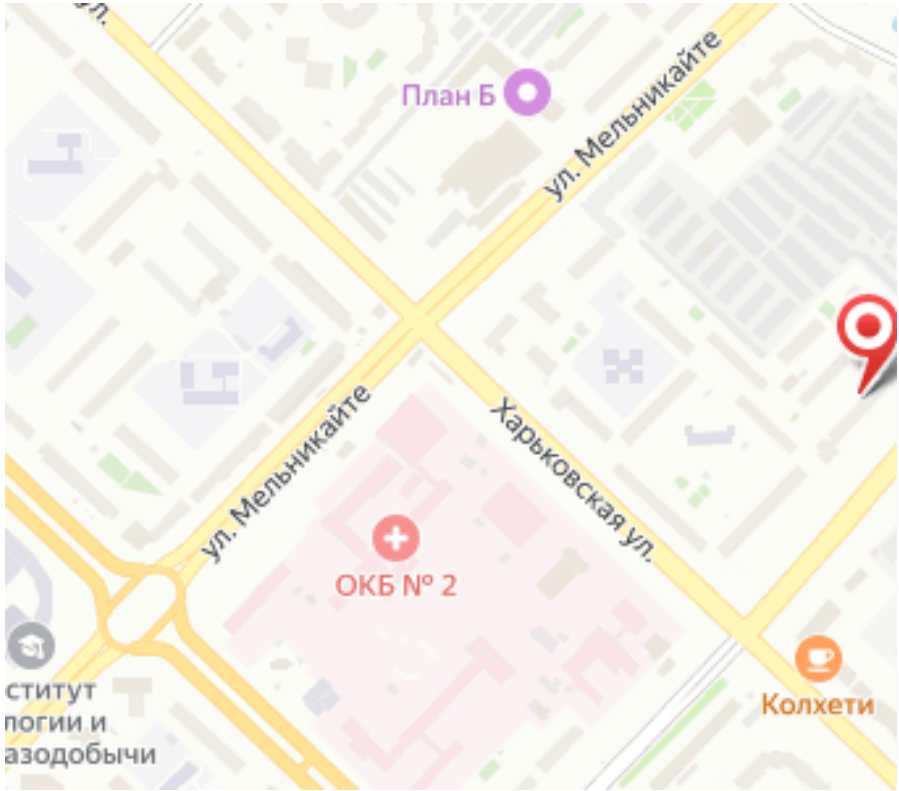
План Б
ул. Мельникайте
ул. Мельникайте
Харьковская ул.
ОКБ № 2
Колхети
ститут
погии и
азодобычи

Специалист по недвижимости

Беломенова Светлана Михайловна

+7(950)494-2811

ecnbelomenova@yandex.ru

ЕДИНЫЙ ЦЕНТР НЕДВИЖИМОСТИ

+7(929)269-66-94
ecn72.ru
ecntmn@yandex.ru
г Тюмень, ТЦ Рентал, улица Герцена, дом 103, офис 301