Продажа

3-к.квартира, 91.5 м², 10/10 эт.

Тюмень,

г Тюмень, ул 30 лет Победы, д 148

₽ 8 500 000

ДЛЯ СПОКОЙНОЙ ,РАЗМЕРЕННОЙ ЖИЗНИ В СВОЕ УДОВОЛЬСТВИЕ !!!
КУХНЯ-функциональная, с большой зоной для приготовления пищи. Оснащена всей необходимой техникой: варочная панель, духовой шкаф, посудомоечная машина; Обеденный стол для дружной семьи;
КОМНАТЫ-отдельные, изолированные с большим количеством мест для отдыха и хранения; Детские вмещают в себя стол для занятий, стеллаж для книг и игрушек;
ВАННАЯ КОМНАТА-полноценная, отдельно стоящая ванна, стиральная машина, система хранения; Установлен водонагреватель, качественная сантехника и смесители;
ПРИХОЖАЯ-обустроена встроенной мебелью для одежды и обуви;
ЛОДЖИЯ-светлая, просторная, соединяет две комнаты;
ИНФРАСТРУКТУРА :
- Школа № 63;
- Детский Сад № 146;
- Детский Сад № 163 "Полянка";
- Детский Сад № 3;
- Поликлиника № 12;
- Никольская Церковь;
- Аптеки ,Магазины;
ТРАНСПОРТНАЯ РАЗВЯЗКА :находится на пересечении улиц Моторостроителей, Широтная, Народная, Таллинская, Майский проезд. Автобусные остановки в шаговой доступности, что позволяет с легкостью добраться в любую часть города, до центра 20-25 минут.
ПОМОЩЬ В ПОЛУЧЕНИИ ИПОТЕКИ ПО САМЫМ ВЫГОДНЫМ СТАВКАМ. ПОЛНАЯ ПРОВЕРКА ИСТОРИИ КВАРТИРЫ. ЮРИДИЧЕСКОЕ СОПРОВОЖДЕНИЕ СДЕЛКИ ДО ИСПОЛНЕНИЯ ВСЕХ ОБЯЗАТЕЛЬСТВ.

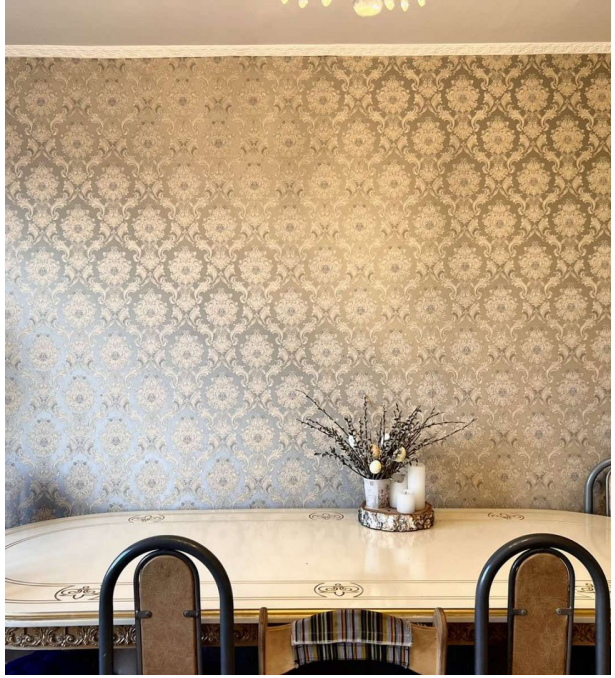

Количество комнат: **3**
Общая площадь: **91.5 м²**
Площадь кухни: **15.6 м²**
Этажей в доме: **10**
Тип балкона: **лоджия**
Состояние объекта: **отличное**
Наличие мебели: **да**
Высота потолков в метрах: **2.6 м.**
Апартаменты: **нет**

Год постройки дома: **2005 г.**
Жилая площадь: **60 м²**
Этаж: **10**
Тип санузла: **Раздельный**
Ремонт: **дизайнерский**
Наличие интернета: **да**
Вид из окон: **во двор и на улицу**
Тип дома: **панельный**

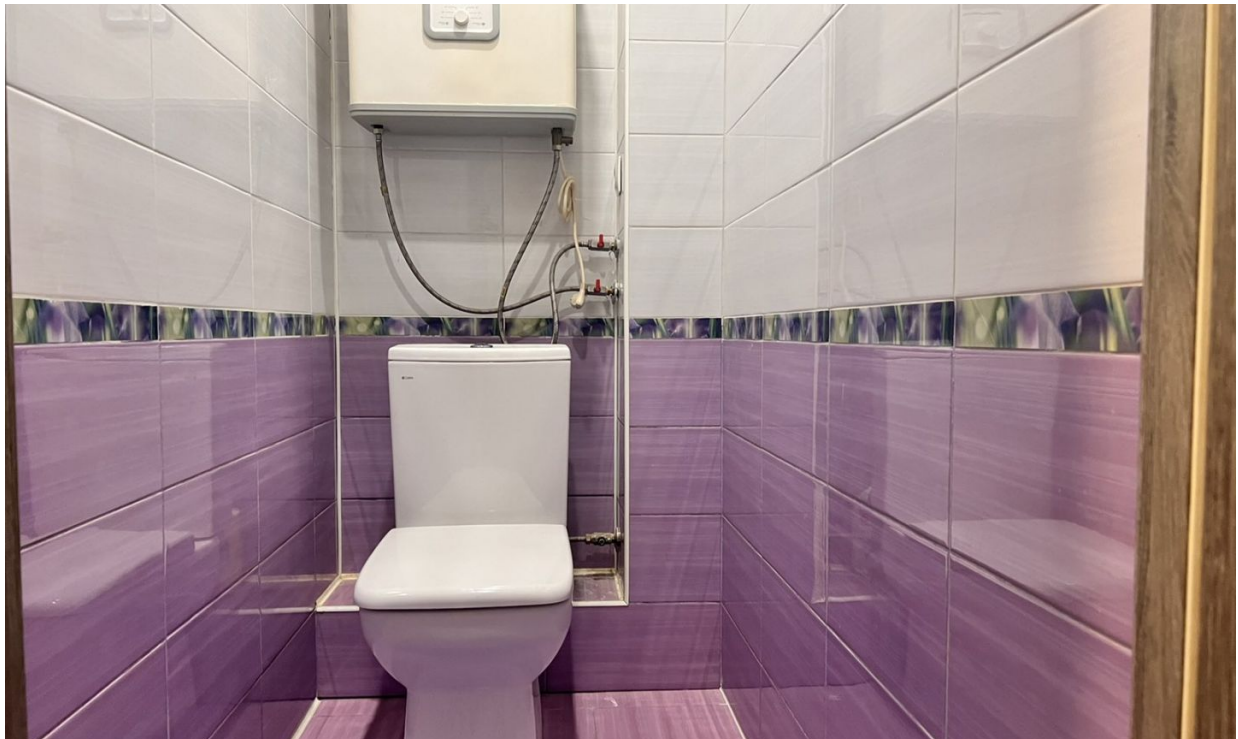

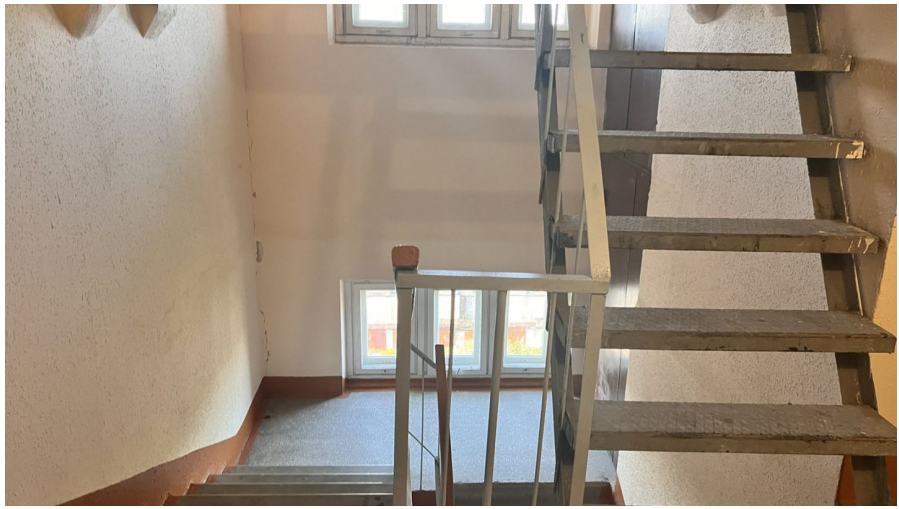

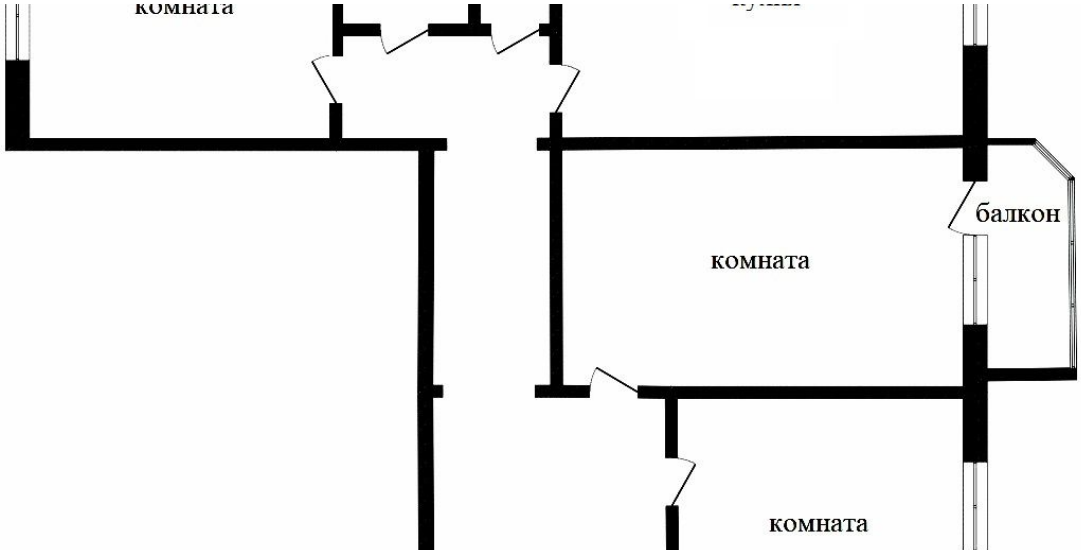
комната
балкон
комната
комната

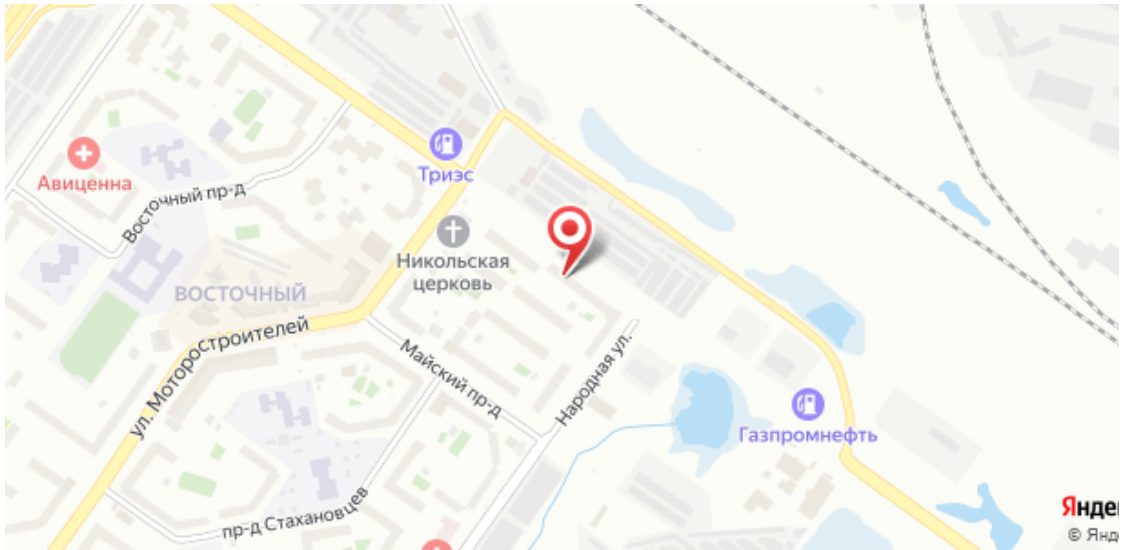
Авиценна
Восточный пр-д
Триэс
Никольская церковь
ВОСТОЧНЫЙ
ул. Моторостроителей
Майский пр-д
Народная ул.
Газпромнефть
пр-д Стахановцев

Специалист по недвижимости

Аникина Лариса Альбертовна

+7(904)463-7960

ecnanikina@yandex.ru

ЕДИНЫЙ ЦЕНТР НЕДВИЖИМОСТИ

+7(929)269-66-94
ecn72.ru
ecntmn@yandex.ru
г Тюмень, ТЦ Рентал, улица Герцена, дом 103, офис 301