Продажа

3-к.квартира, 91.5 м², 10/10 эт.

Тюмень,

г Тюмень, ул Энергетиков, д 16

₽ 12 500 000

ПРОСТОРНАЯ ТРЁШКА В ЦЕНТРЕ ГОРОДА !Дом "комфорт"класса выполнен из кирпича, что создает высокую шумоизоляцию, экологичность и пожароустойчивость ,комфортный микроклимат дома !!!Тихий двор в самом центре города. Закрытая парковка, видионаюлюдение.В квартире сделан свежий ремонт:Делали для себя, на совесть. Сделан тёплый пол в прихожей, в ванной и туалетной комнате. Кухонный гарнитур со встроеной посудомоечной машиной, духовой печью, индукционной плитой и вытяжкой. Холодильник, стиральная машинка. Квартира готова к проживанию, вся мебель и техника остаётся по оглосованию с собственником. современный видио-домофон.Очень удобная планировка:Просторная кухня 14.1 метра, с открытым балконом.Раздельный санузел с теплым поломВместительный зал, с дизайнерской мебелью и кондиционером.Уютная спальня, с кондиционером и выходом на застеклённую лоджию.Очень светлая детская комната с выходом на большой застеклёный балкон.Просторный коридор с тёплым полом.Отличная транспортная развязка, можно добраться до любой части города за 5-15 минут. Остановка рядом с домом.Инфраструктура:Детский сад №100 и №73.Школы №12, №15 и № 37Тюменский индустриальный университет ТИУВторая областная больницаКолледж цифровых и педагогических технологийТюменский медицинский колледжРЦ Премьер, ТРЦ гудвин. ТЦ галерея вояж, Драм театр, площадь 400-летия Тюмени, Текутьевский бульвар, площадь памяти, сквер сибирский, сквер немцова, цветной бульвар, ТЦ магеллан. Площадь Конституции, Сквер РомантиковБез обременений. Один собственник. Быстрый выход на сделку.консультация 24/7 ЗВОНИТЕ!

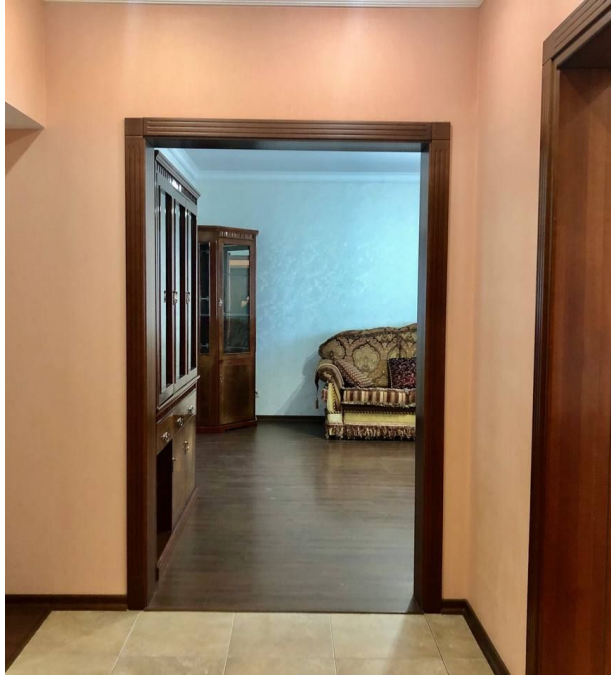

Количество комнат: **3**
Общая площадь: **91.5 м²**
Площадь кухни: **14.1 м²**
Этажей в доме: **10**
Ремонт: **дизайнерский**
Наличие телефона: **да**
Наличие мебели: **да**
Тип дома: **кирпичный**

Год постройки дома: **2010 г.**
Жилая площадь: **65.5 м²**
Этаж: **10**
Тип санузла: **Раздельный**
Состояние объекта: **отличное**
Наличие интернета: **да**
Вид из окон: **во двор и на улицу**
Апартаменты: **нет**

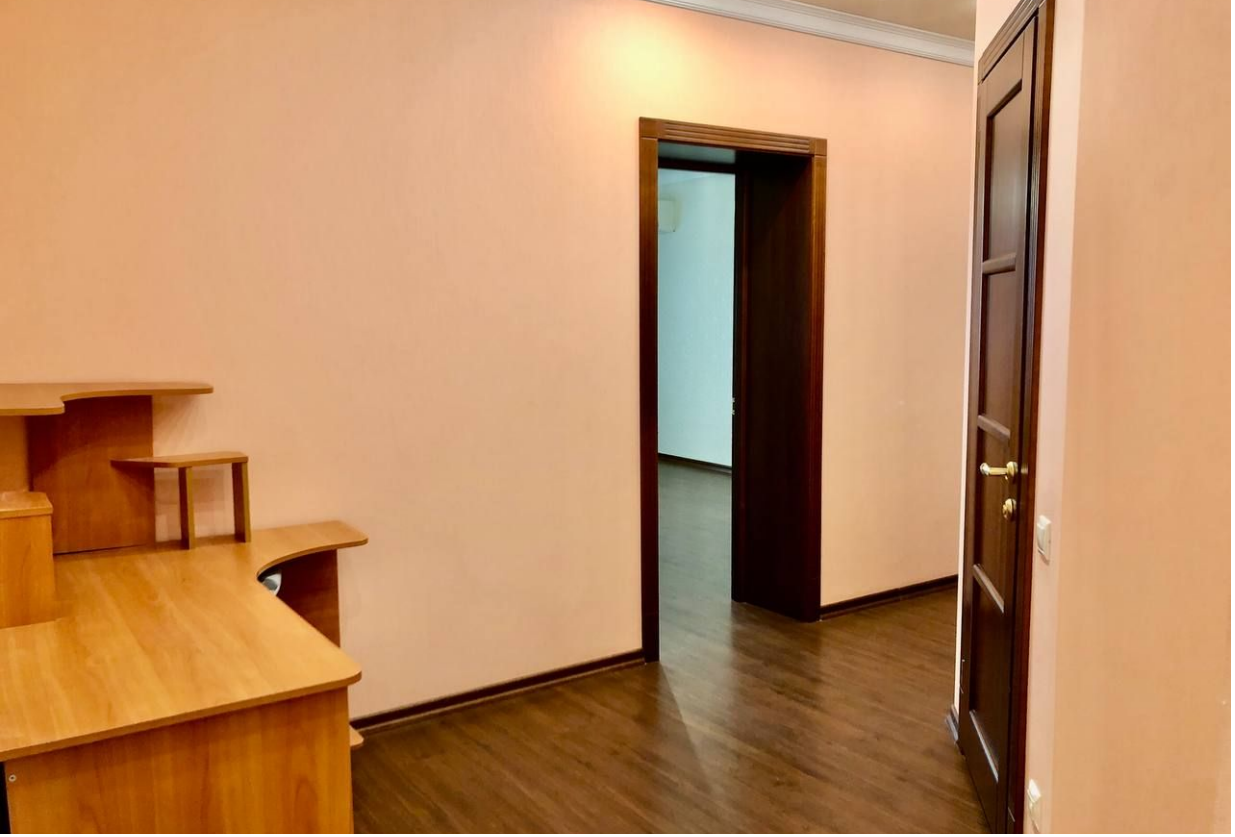

Golden Sun
ЦЕНТР ТАЙСКОГО SPA
OZON

ТЕХНОЦЕНТ

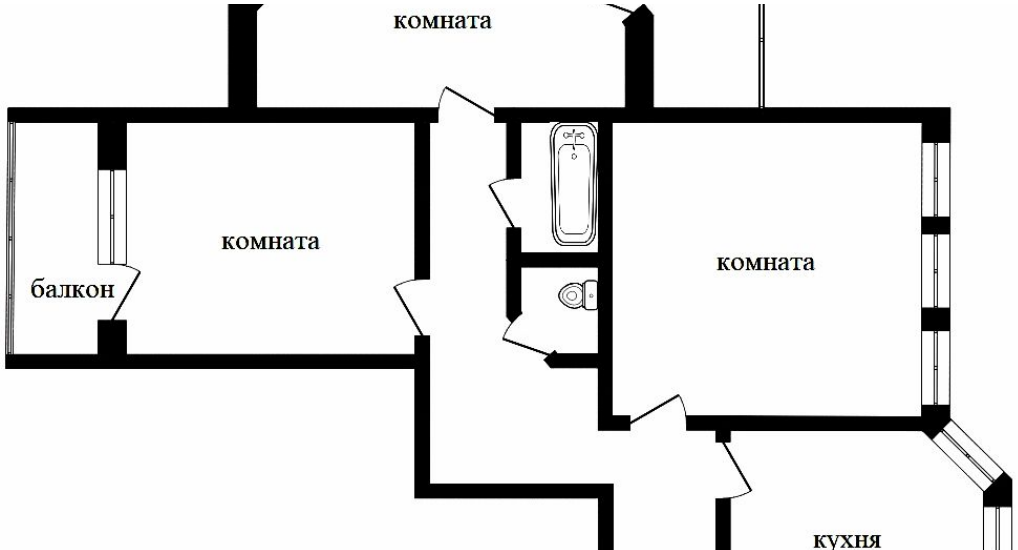
комната
комната
балкон
комната
кухня

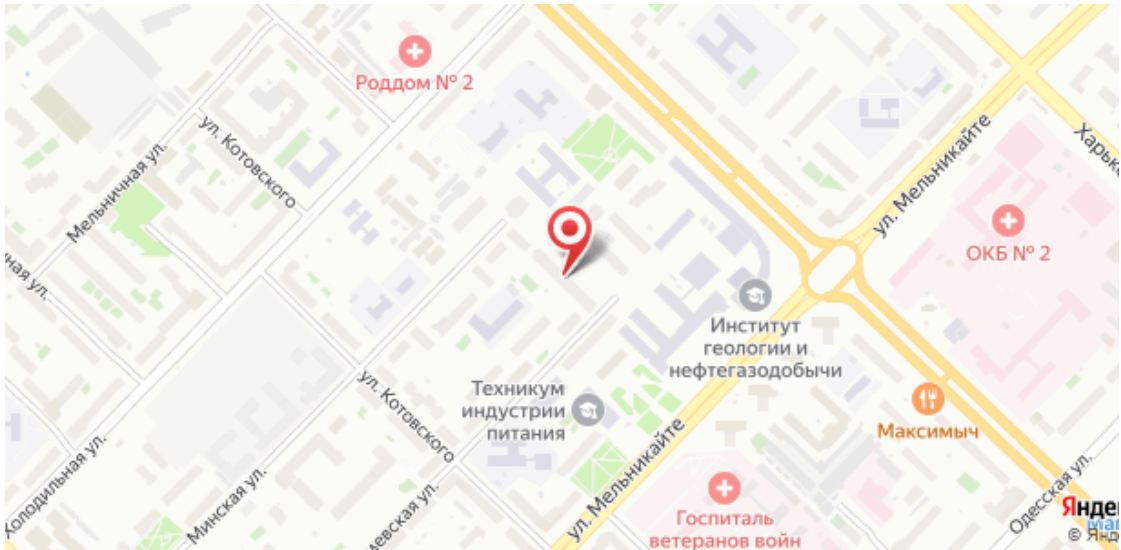
Роддом № 2
ул. Котовского
Мельничная ул.
ул. Мельникайте
ОКБ № 2
Институт геологии и нефтегазодобычи
Техникум индустрии питания
Максимыч
Колодильная ул.
Минская ул.
Госпиталь ветеранов войн
Одесская ул.

Директор компании

Загарских Наталья Юрьевна

+7(932)321-8195

tmnsa@yandex.ru

ЕДИНЫЙ ЦЕНТР НЕДВИЖИМОСТИ

+7(929)269-66-94
ecn72.ru
ecntmn@yandex.ru
г Тюмень, ТЦ Рентал, улица Герцена, дом 103, офис 301