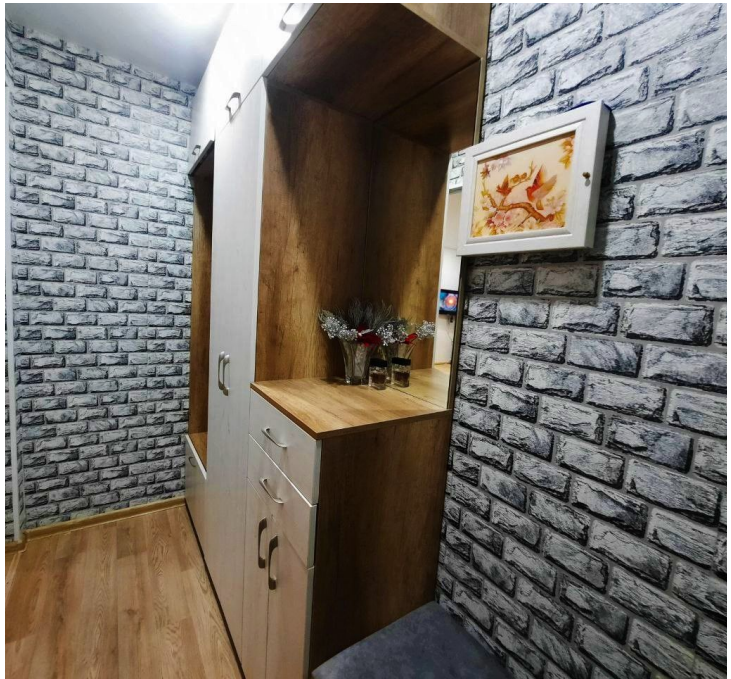

Продажа

2-к.квартира, 43.3 м², 2/5 эт.

Тюмень,

г Тюмень, ул Жигулевская, д 3

₽ 3 900 000

ПРОСТОРНАЯ ДВУШКА В ЦЕНТРЕ С ЕВРОРЕМОНТОМ.Дом выполнен из кирпича, что создает высокую шумоизоляцию, экологичность и пожароустойчивость ,комфортный микроклимат дома !!!Дом находиться под видеонаблюдением.СВЕЖИЙ РЕМОНТ в светлых тонах. ДВЕ ЗОНИРОВАНЫЕ КОМНАТЫ!Сделаны новые полы, электрика, стены потолки.ВСЯ МЕБЕЛЬ ОСТАЁТСЯ
Отличная планировка:Большая кухня гостиная с выходом на балконУютная спальняСветлый санузелЗонированая детская комнатапросторный коридорРАЗВИТАЯ ИНФРАСТРУКТУРА: В шаговой доступности находится детский сад №100 и №73. Школы №12, №15 и № 37. Тюменский индустриальный университет ТИУ. Вторая областная больница.ТЦ магеллан, ТРЦ гудвин, Пруд Студенческий, Площадь Конституции, Сквер Романтиков, Бульвар Детства, Сквер Гимназистов,ОТЛИЧНАЯ ТРАНСПОРТНАЯ РАЗВЯЗКА: остановка рядом с домом-можно уехать в любую точку города за 5-10 минут.ПОМОЩЬ В ПОЛУЧЕНИИ ИПОТЕКИ ПО САМЫМ ВЫГОДНЫМ СТАВКАМ!!!ВОЗМОЖНА ИПОТЕКА БЕЗ ПЕРВОНАЧАЛЬНОГО ВЗНОСА, БЕЗ ОФИЦИАЛЬНОГО ТРУДОУСТРОЙСТВА !!!ПОЛНОЕ ЮРИДИЧЕСКОЕ СОПРОВОЖДЕНИЕ СДЕЛКИ ДО ИСПОЛНЕНИЯ ВСЕХ ОБЯЗАТЕЛЬСТВ !!!КОНСУЛЬТАЦИЯ 24/7 ЗВОНИТЕ!

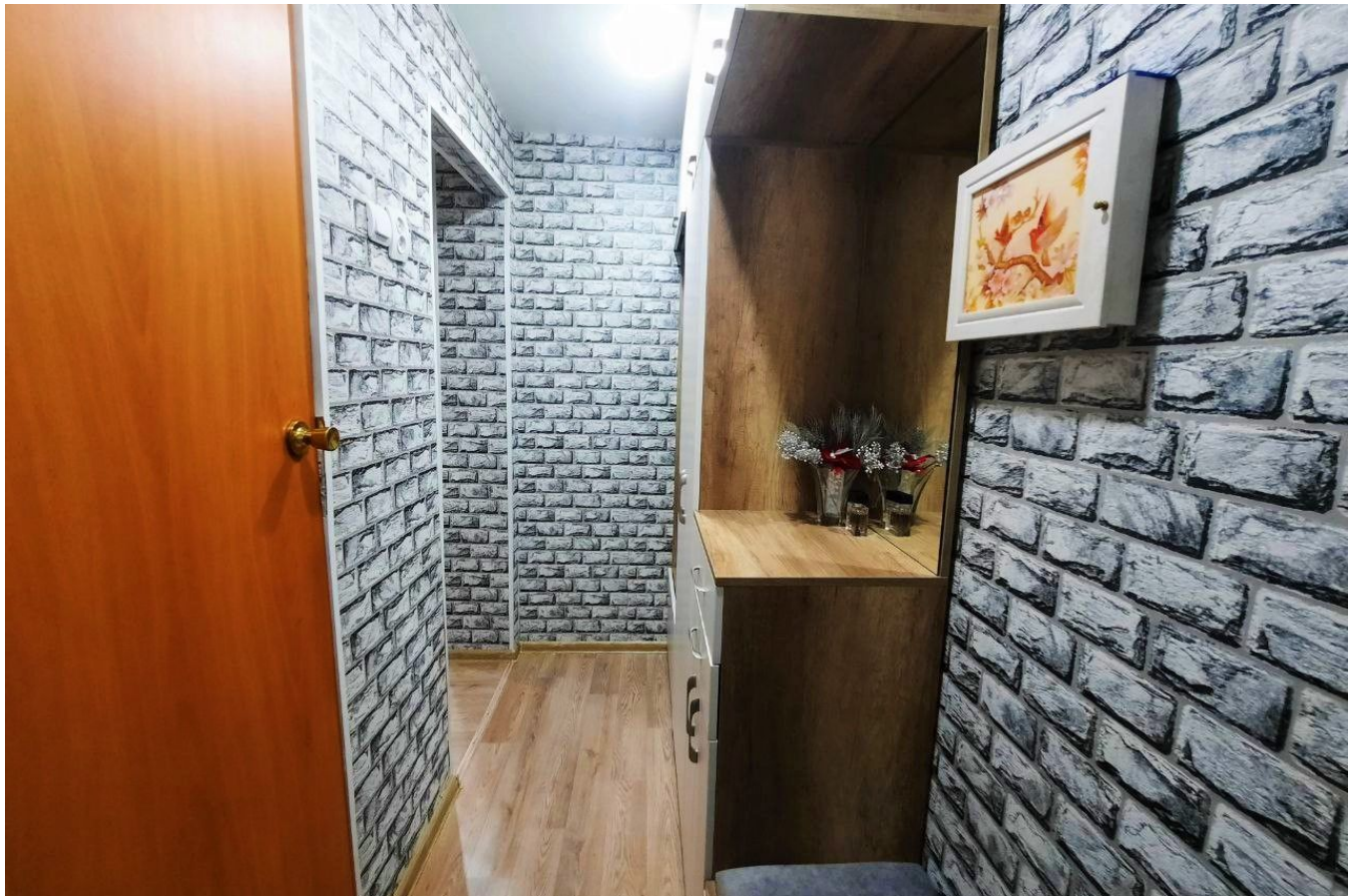

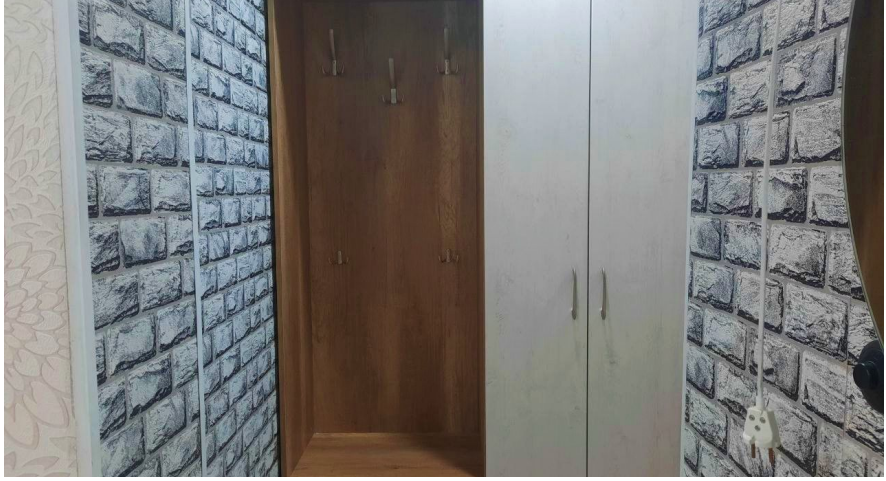

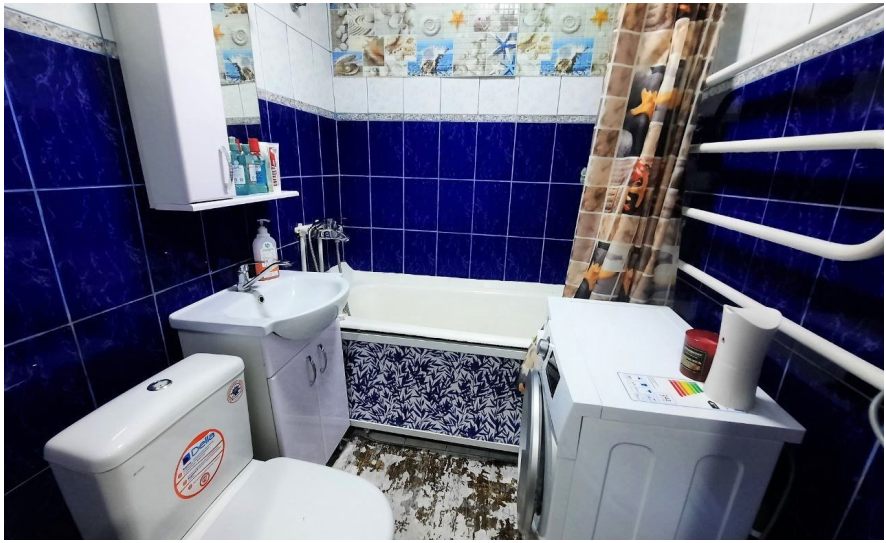

Количество комнат: **2**
Общая площадь: **43.3 м²**
Площадь кухни: **16 м²**
Этажей в доме: **5**
Тип балкона: **балкон**
Состояние объекта: **отличное**
Наличие интернета: **да**
Мусоропровод: **нет**
Тип дома: **кирпичный**

Год постройки дома: **1964 г.**
Жилая площадь: **19 м²**
Этаж: **2**
Тип санузла: **Совмещенный**
Ремонт: **евроремонт**
Наличие телефона: **да**
Наличие мебели: **да**
Вид из окон: **на улицу**
Апартаменты: **нет**

GALAXY
SHUTTLE
COSMOS

GALAXY
SHUTTLE
COSMOS

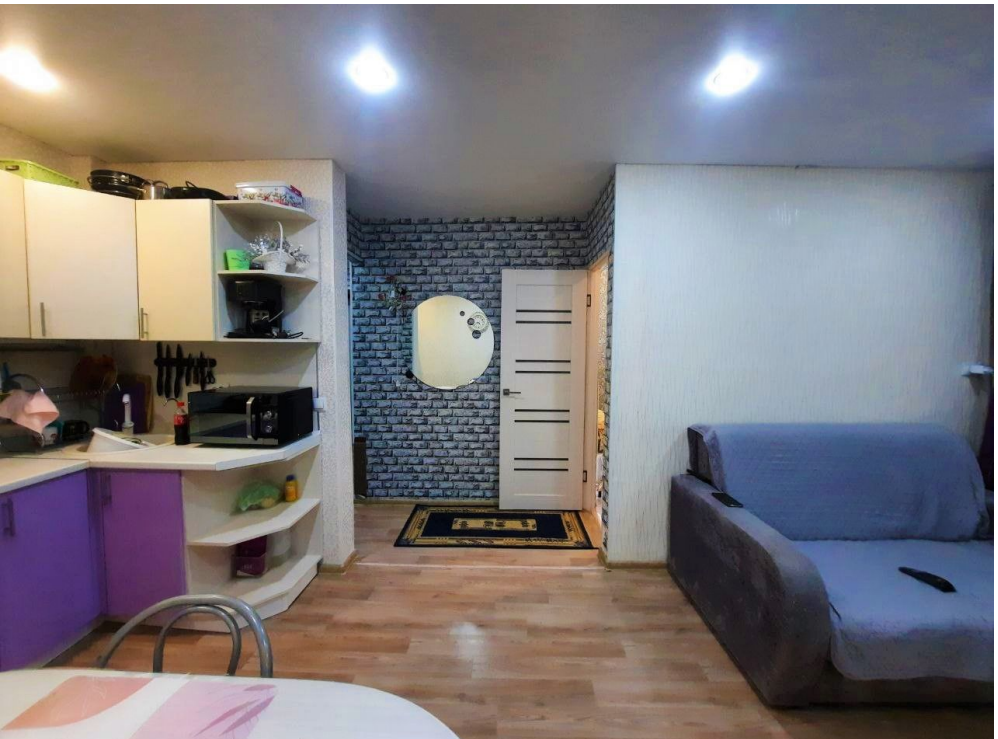

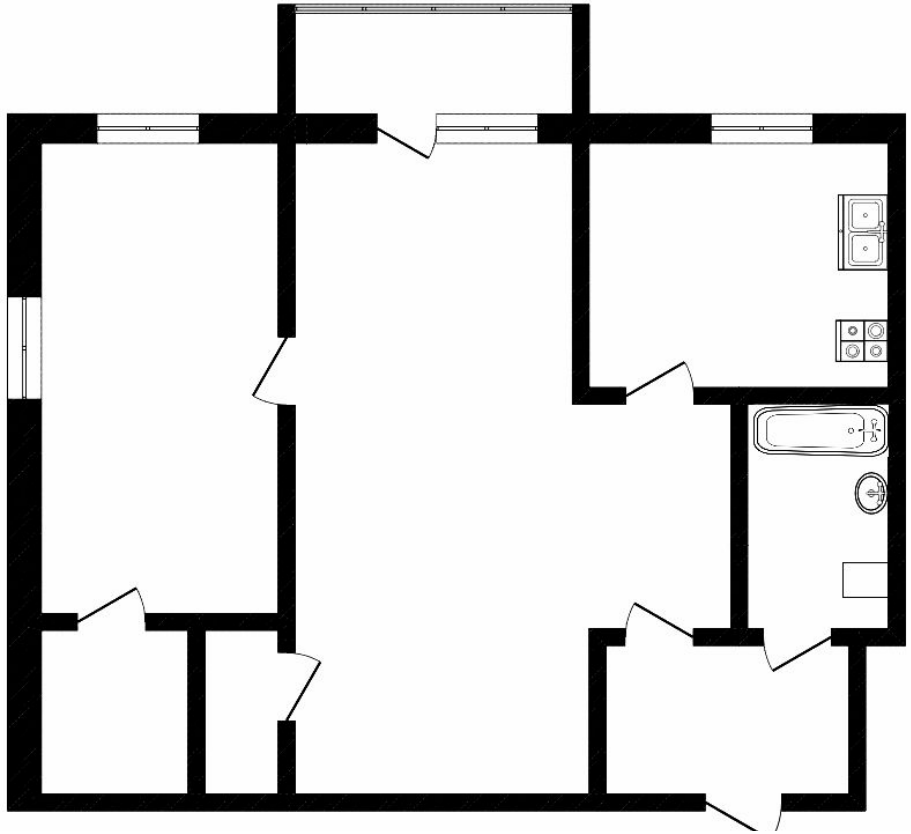

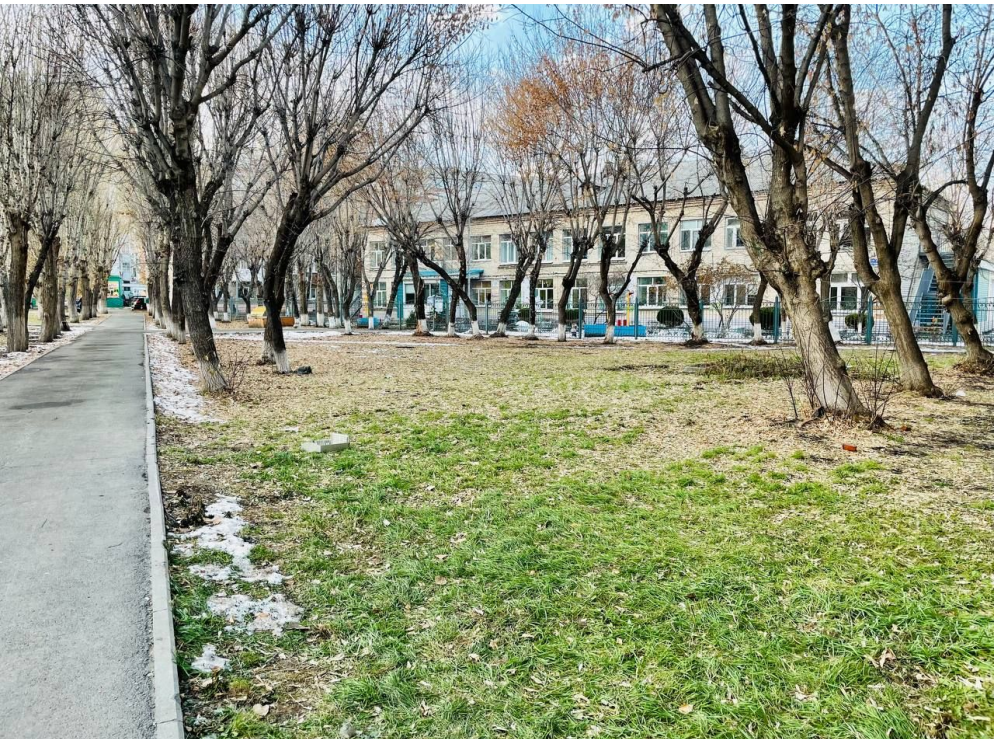

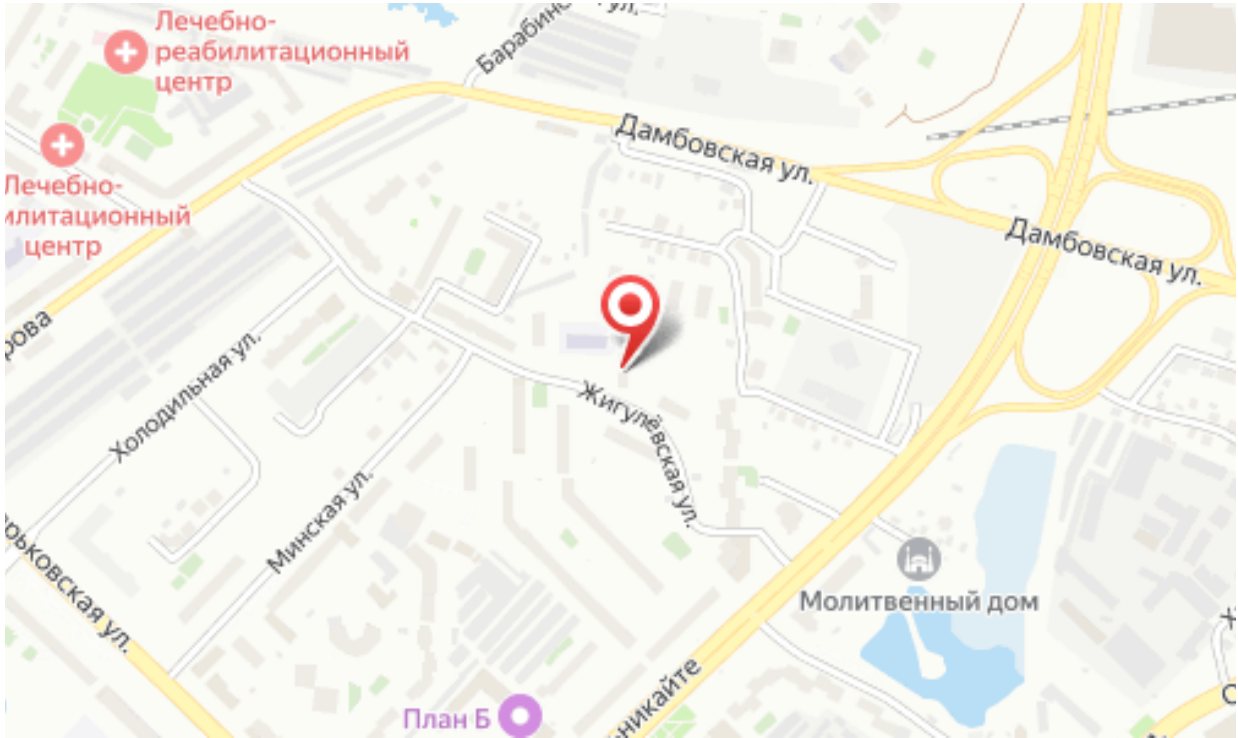
Лечебно-
реабилитационный
центр
Лечебно-
илитационный
центр
Барабин
Дамбовская ул.
Дамбовская ул.
Холодильная ул.
Жигулёвская ул.
Минская ул.
Молитвенный дом
План Б

Директор компании

Загарских Наталья Юрьевна

+7(932)321-8195

tmnsa@yandex.ru

ЕДИНЫЙ ЦЕНТР НЕДВИЖИМОСТИ

+7(929)269-66-94
ecn72.ru
ecntmn@yandex.ru
г Тюмень, ТЦ Рентал, улица Герцена, дом 103, офис 301