Продажа

3-к.квартира, 104 м², 6/14 эт.

Тюмень,

г Тюмень, ул Мельникайте, д 55

₽ 11 500 000

Продается просторная, светлая квартира в кирпичном доме, с большой кухней-гостинной, 3 спальни, 2 санузла, 2 застеклённые и утеплённые лоджии. Окна выходят на 3 стороны света.
В квартире выполнен качественный ремонт.
Тихий и закрытый двор с парковками и детской площадкой, видеонаблюдение.
Удобное расположение дома, очень хорошо развитая инфраструктура, отличная транспортная развязка. Рядом "Студенческий пруд", в шаговой доступности больницы, детские сады, школы, нефтегазовый университет, продуктовые магазины.
При продаже остаётся кухонный гарнитур со встроенной бытовой техникой, 2 шкафа-купе, 3 кондиционера, водонагреватель и частично мебель.

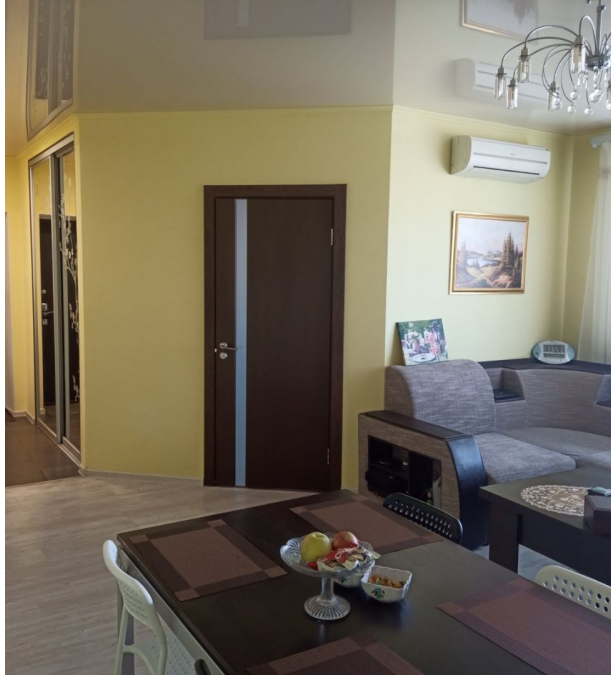

Количество комнат: **3**
Общая площадь: **104 м²**
Площадь кухни: **25 м²**
Этажей в доме: **14**
Тип балкона: **2 лоджии**
Состояние объекта: **отличное**
Наличие интернета: **да**
Мусоропровод: **нет**
Высота потолков в метрах: **2.7 м.**
Апартаменты: **нет**

Год постройки дома: **2007 г.**
Жилая площадь: **70 м²**
Этаж: **6**
Тип санузла: **Раздельный**
Ремонт: **евроремонт**
Наличие телефона: **нет**
Наличие мебели: **да**
Вид из окон: **во двор и на улицу**
Тип дома: **кирпичный**

OXYGEN

СДЭК

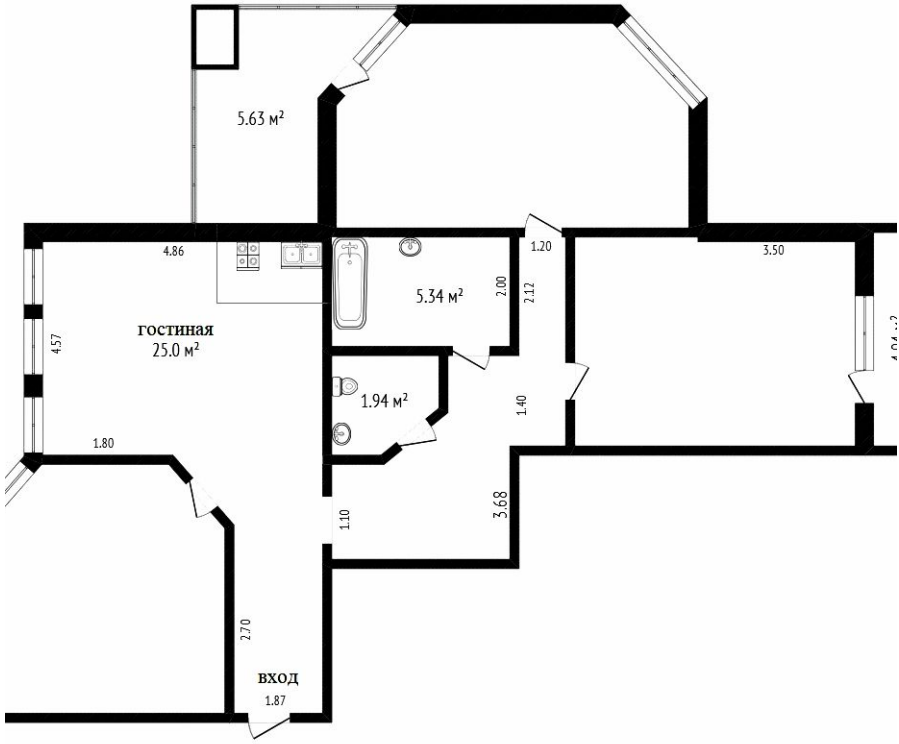
5.63 м²
4.86
гостиная
25.0 м²
4.57
1.80
5.34 м²
2.00
2.12
1.20
3.50
1.94 м²
1.40
3.68
1.10
2.70
вход
1.87

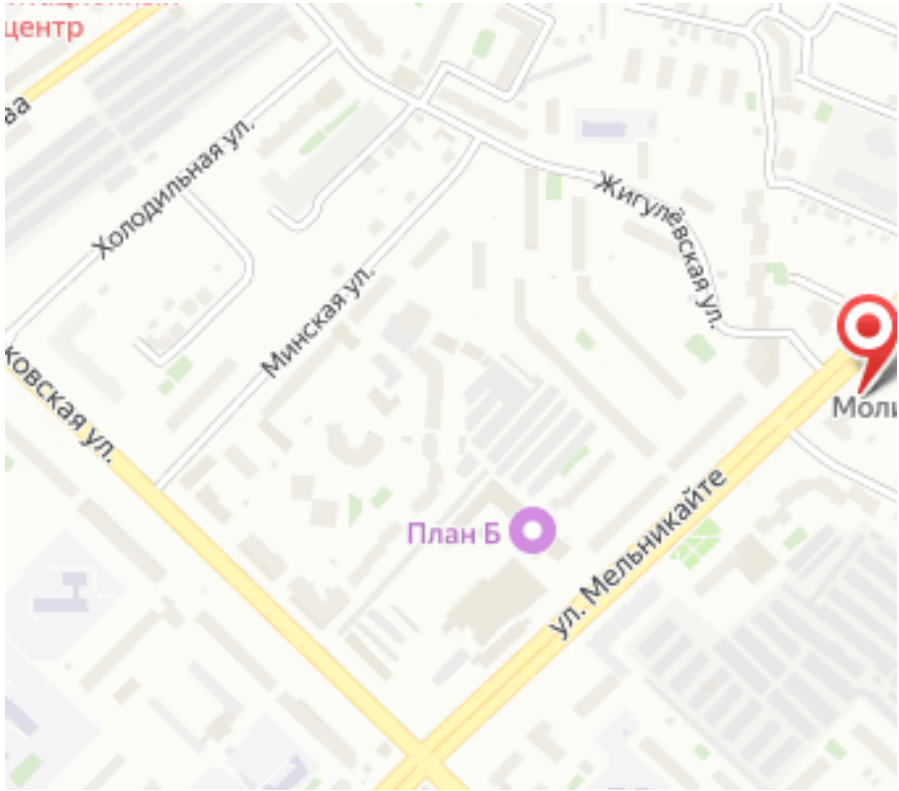
центр
Холодильная ул.
Минская ул.
Жигулёвская ул.
План Б
ул. Мельникайте

Специалист по недвижимости

Аникина Лариса Альбертовна

+7(904)463-7960

ecnanikina@yandex.ru

ЕДИНЫЙ ЦЕНТР НЕДВИЖИМОСТИ

+7(929)269-66-94
ecn72.ru
ecntmn@yandex.ru
г Тюмень, ТЦ Рентал, улица Герцена, дом 103, офис 301