Продажа

2-к.квартира, 65 м², 3/10 эт.

Тюмень,

г Тюмень, ул Монтажников, д 17 к 1

₽ 6 850 000

БЕЗ ОБРЕМЕНЕНИЙ ! ОДИН СОБСТВЕННИК ! ОСТАЕТСЯ ВСЕ ,ЧТО НА ФОТО !!!
ПРЕИМУЩЕСТВА :
- Отдельный тамбур;
- Кладовая;
- Гардеробная;
КУХНЯ -полноценная рабочая зона,обустроенная всей необходимой встроенной техникой,большой обеденный стол на 3-4 человека;
КОМНАТЫ-светлые,просторные,правильной формы,попадает много естественного света,обустроены местами для хранения и комфортной мягкой зоной,когда не хочется ехать в кино;
ПРИХОЖАЯ-оборудована вместительным шкафом-купе для хранения одежды и обуви;
БАЛКОН-застеклены,обшит и утеплен;
САНУЗЕЛ-выложен современной керамической плиткой ,установлена качественная сантехника;
ИНФРАСТРУКТУРА :
- Детский сад № 3 "Пуговка";
- Детский сад № 163 "Полянка"
- Школа № 63 ;
- Поликлиника № 17 ; №12 ;
- Семейный сквер;
- Аптеки,сеть магазинов и ТЦ различного значения;
ТРАНСПОРТНАЯ РАЗВЯЗКА :находится на пересечении улиц
Широтная,Монтажников,Моторостроителей.Автобусные остановки в шаговой доступности ,что позволяет с легкостью добраться в любую часть города,до центра 20-25 минут.
ПОМОЩЬ В ПОЛУЧЕНИИ ИПОТЕКИ ПО САМЫМ ВЫГОДНЫМ СТАВКАМ !!! ВОЗМОЖНА ИПОТЕКА БЕЗ ПЕРВОНАЧАЛЬНОГО ВЗНОСА, ОФИЦИАЛЬНОГО ТРУДОУСТРОЙСТВА !!! ПОЛНОЕ ЮРИДИЧЕСКОЕ СОПРОВОЖДЕНИЕ СДЕЛКИ ДО ИСПОЛНЕНИЯ ВСЕХ ОБЯЗАТЕЛЬСТВ !!!

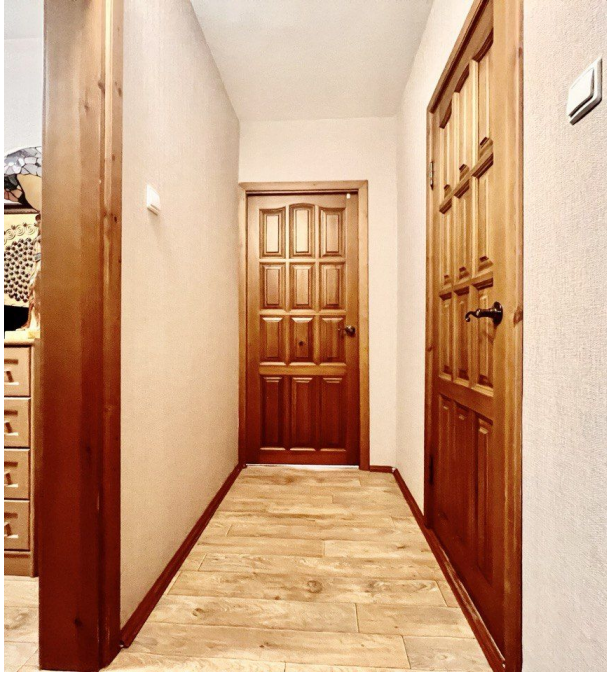

Количество комнат: **2**
Общая площадь: **65 м²**
Площадь кухни: **12 м²**
Этажей в доме: **10**
Тип балкона: **лоджия**
Состояние объекта: **отличное**
Наличие мебели: **да**
Высота потолков в метрах: **2.6 м.**
Апартаменты: **нет**

Год постройки дома: **2010 г.**
Жилая площадь: **42 м²**
Этаж: **3**
Тип санузла: **Раздельный**
Ремонт: **евроремонт**
Наличие интернета: **да**
Вид из окон: **во двор**
Тип дома: **панельный**

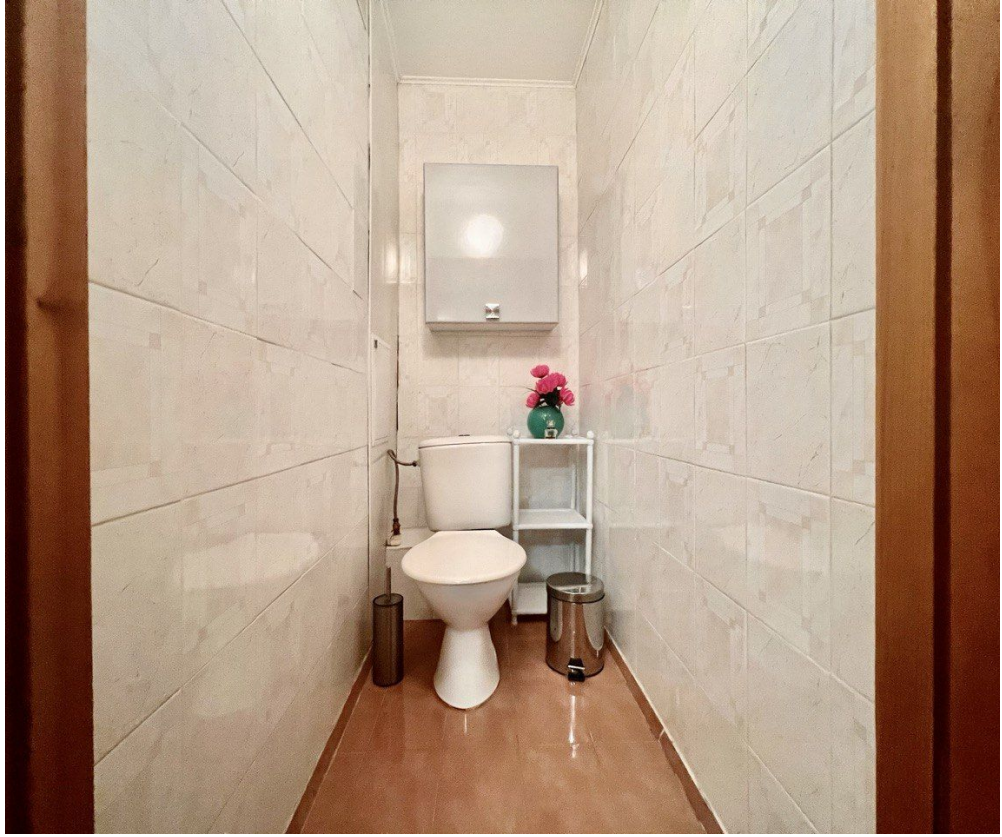

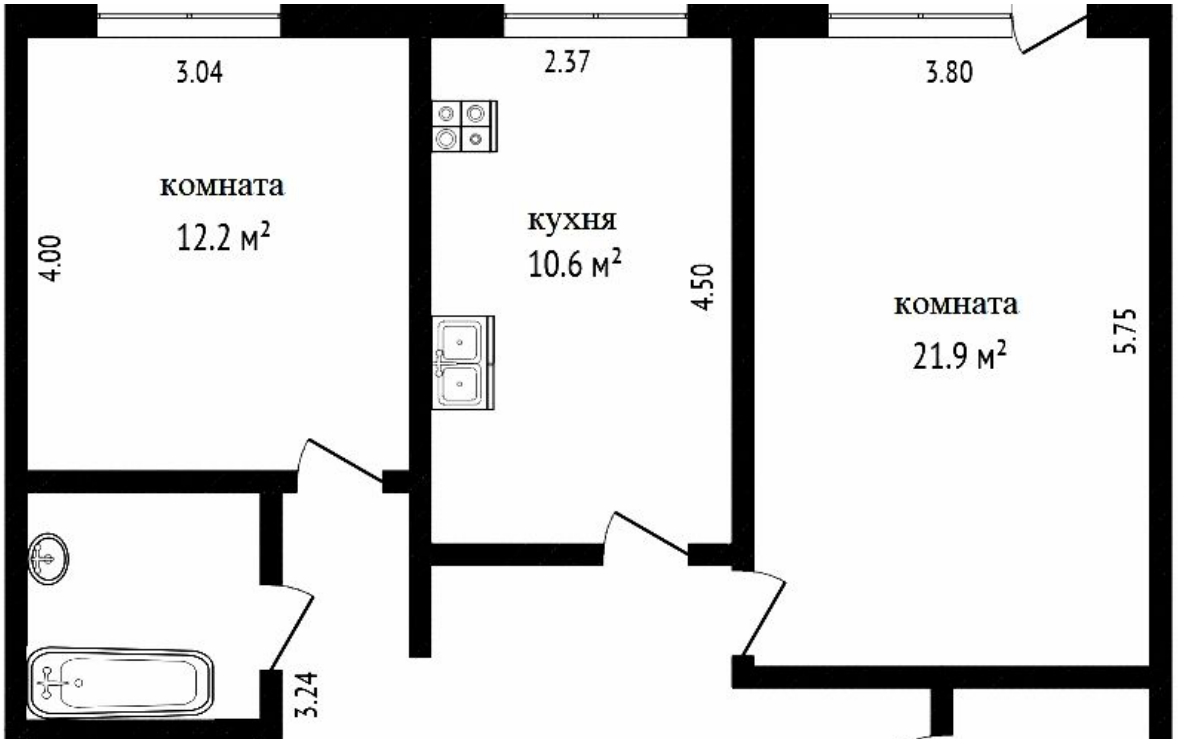
3.04
комната
12.2 м²
4.00
2.37
кухня
10.6 м²
4.50
3.80
комната
21.9 м²
5.75
3.24

ЦЕНТРАЛЬНЫЙ ВХОД
РЕЖИМ РАБОТЫ
с 07.00 - 19.00

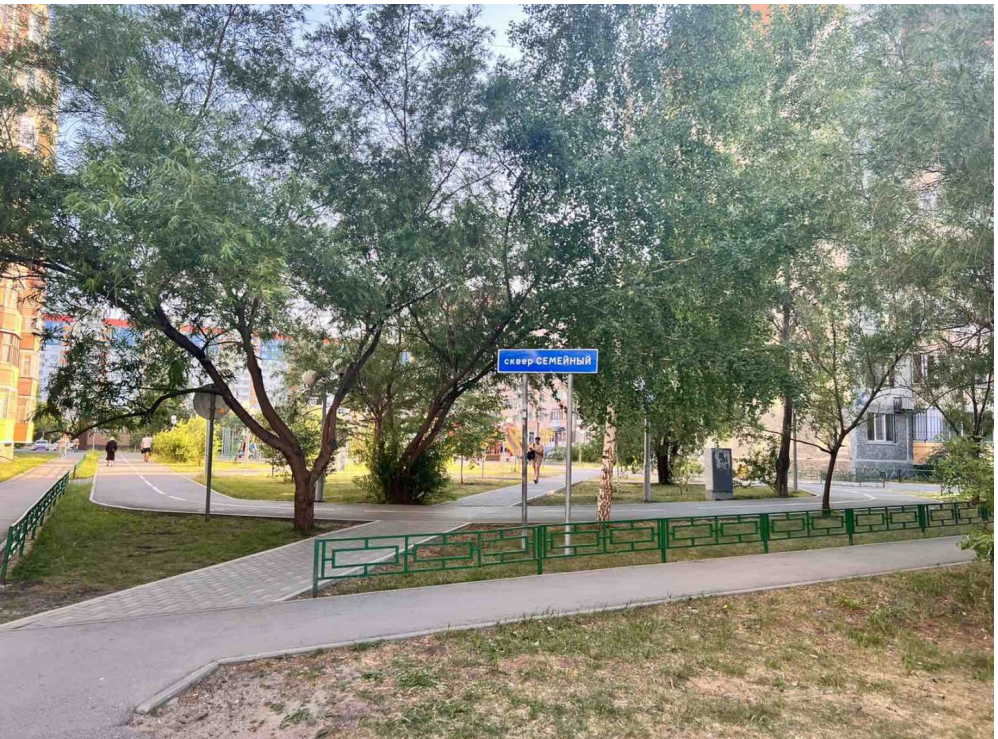
сквер СЕМЕЙНЫЙ

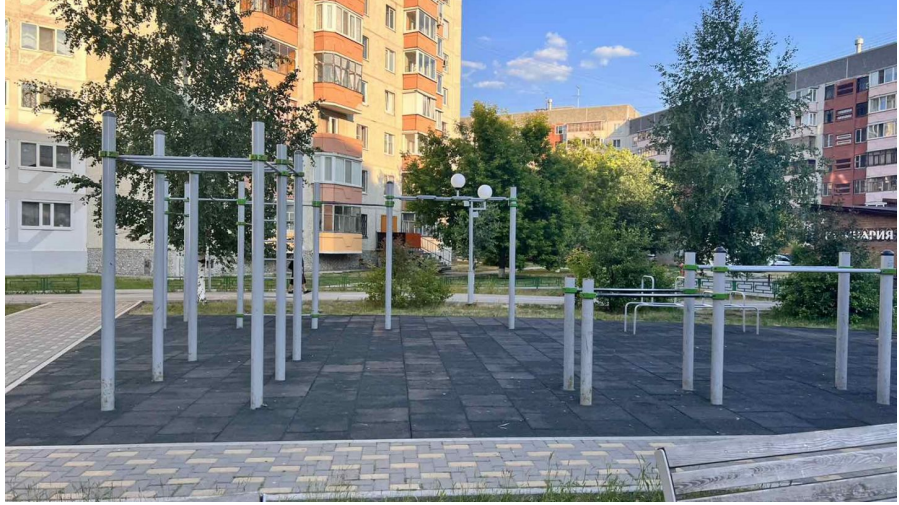

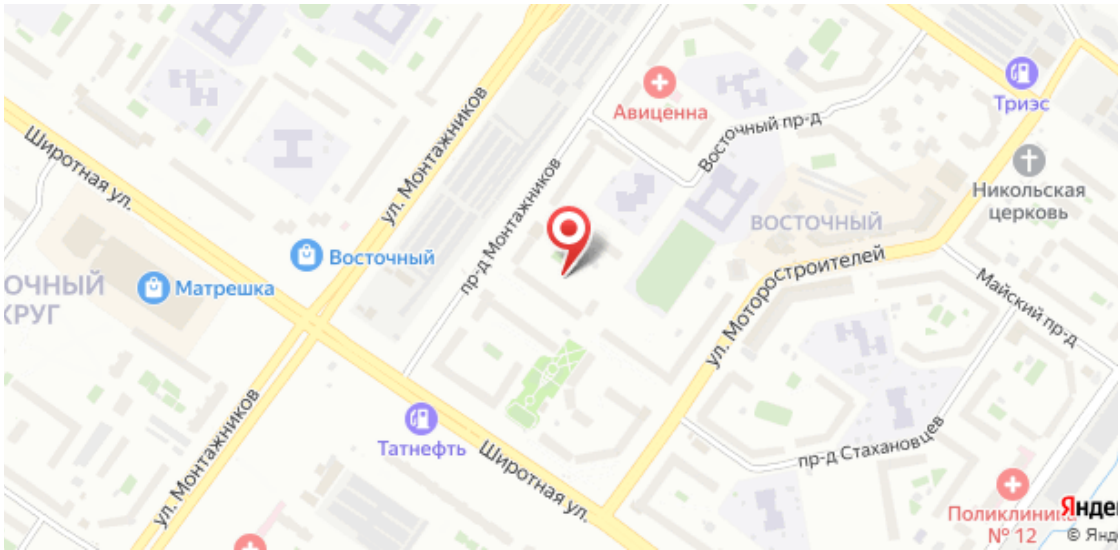
Широтная ул.
ул. Монтажников
Авиценна
Восточный пр-д
Триэс
Никольская церковь
ВОСТОЧНЫЙ
Восточный
Матрешка
пр-д Монтажников
ул. Моторостроителей
Майский пр-д
Татнефть
Широтная ул.
пр-д Стахановцев
ул. Монтажников
Поликлиника № 12

Специалист по недвижимости

Аникина Лариса Альбертовна

+7(904)463-7960

ecnanikina@yandex.ru

ЕДИНЫЙ ЦЕНТР НЕДВИЖИМОСТИ

+7(929)269-66-94
ecn72.ru
ecntmn@yandex.ru
г Тюмень, ТЦ Рентал, улица Герцена, дом 103, офис 301