Продажа

1-к.квартира, 42 м², 5/21 эт.

Тюмень, Центр (Дом печати)

г Тюмень, ул Профсоюзная, д 63

₽ 8 500 000

Уважаемые покупатели предлагаем на продажу просторную квартиру формата 1+, интересным планировочным решением предусмотрена кухня гостиная с выходом на балкон с панорамным остеклением и спальня, окна выходят во двор дома. В квартире предчистовая отделка от застройщика, стены выровнены и оштукатурены. Комфортный средний этаж. Закрытая территория с видеонаблюдением, подъезд проходной на две стороны дома, во дворе детская площадка и зоны отдыха. Для удобства жильцов 3 лифта. Подземный паркинг с теплым переходом из дома (парковочное место есть, цена и продажа обсуждаются отдельно). Дом новый, комфорт класса, 2020 года постройки. ЖК "City Zen" расположен в самом центре Тюмени, в шаговой доступности вся необходимая для комфортной жизни инфраструктура.

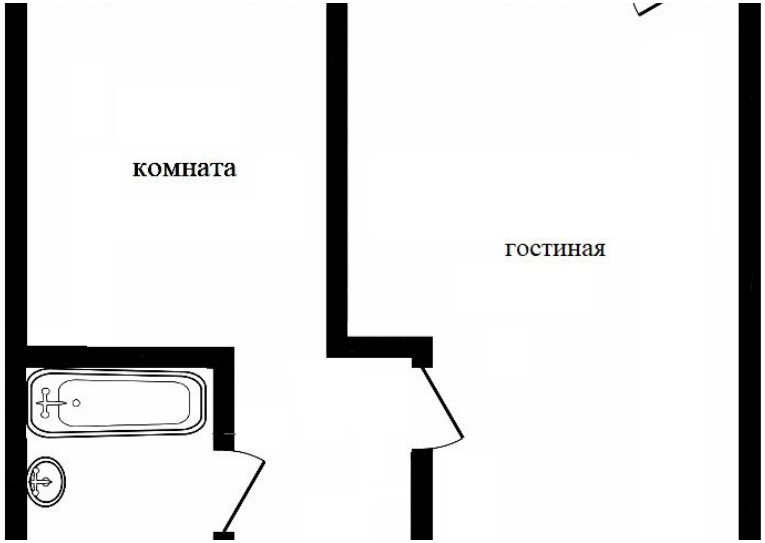

Количество комнат: **1**
Общая площадь: **42 м²**
Площадь кухни: **22 м²**
Этажей в доме: **21**
Тип балкона: **балкон**
Наличие телефона: **нет**
Наличие мебели: **нет**
Вид из окон: **во двор**
Тип дома: **монолит**

Год постройки дома: **2020 г.**
Жилая площадь: **11 м²**
Этаж: **5**
Тип санузла: **Совмещенный**
Ремонт: **частичный ремонт**
Наличие интернета: **нет**
Мусоропровод: **нет**
Высота потолков в метрах: **2.7 м.**
Апартаменты: **нет**

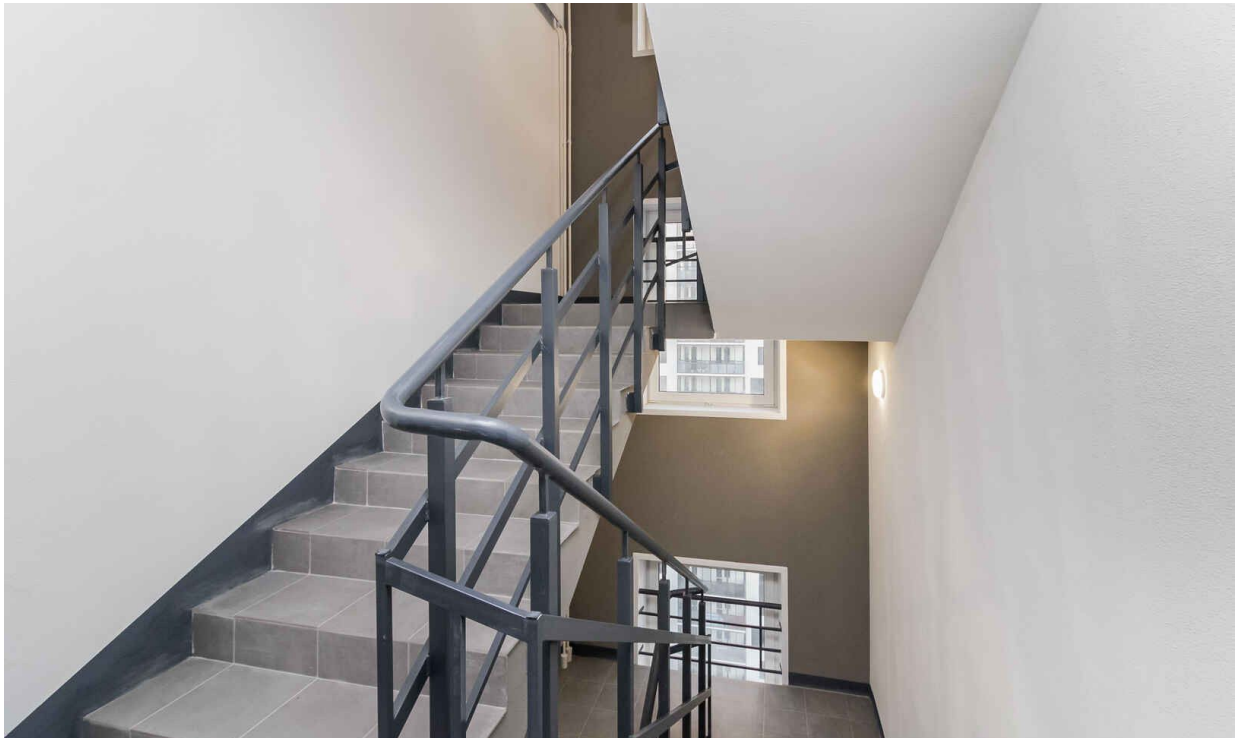

53
54
55
56

29
30
31
32

29
30

#1

СРЕДНЯЯ ШКОЛА № 40

СТРОЙМИР
#Квартиры #Застройщик #Тюмень
АПТЕ
АПТЕКА
ОПТИКА

ул. Профсоюзная

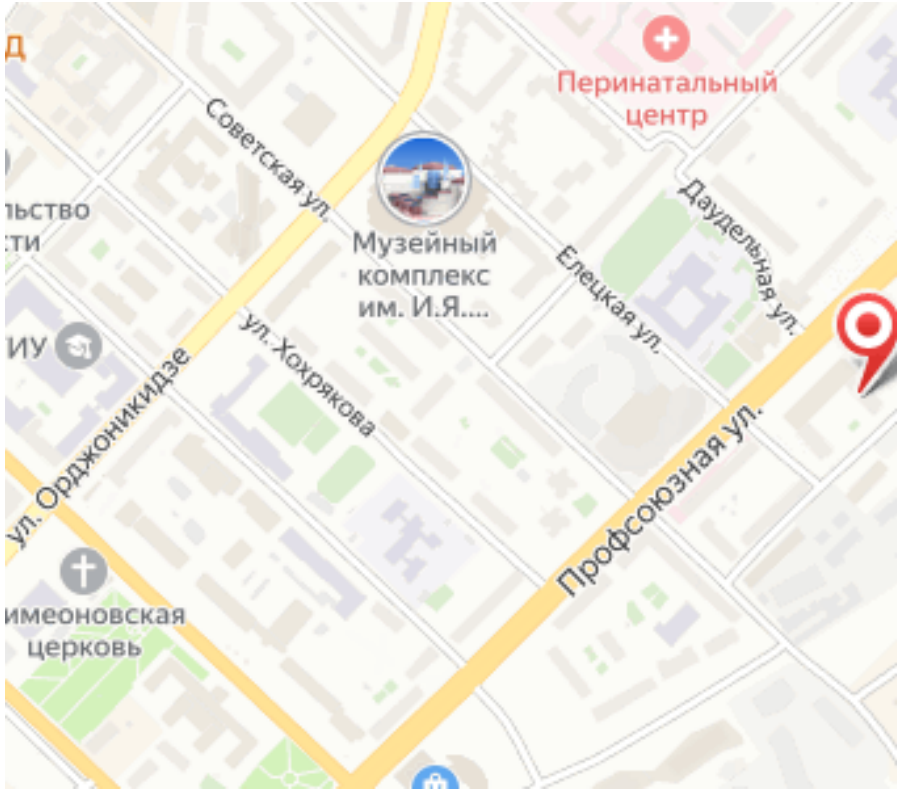
Перинатальный центр
Советская ул.
Музейный комплекс им. И.Я....
Даудельная ул.
Елецкая ул.
ул. Хохрякова
ул. Орджоникидзе
Профсоюзная ул.
имеоновская церковь

Специалист по недвижимости

Аникина Лариса Альбертовна

+7(904)463-7960

ecnanikina@yandex.ru

ЕДИНЫЙ ЦЕНТР НЕДВИЖИМОСТИ

+7(929)269-66-94
ecn72.ru
ecntmn@yandex.ru
г Тюмень, ТЦ Рентал, улица Герцена, дом 103, офис 301