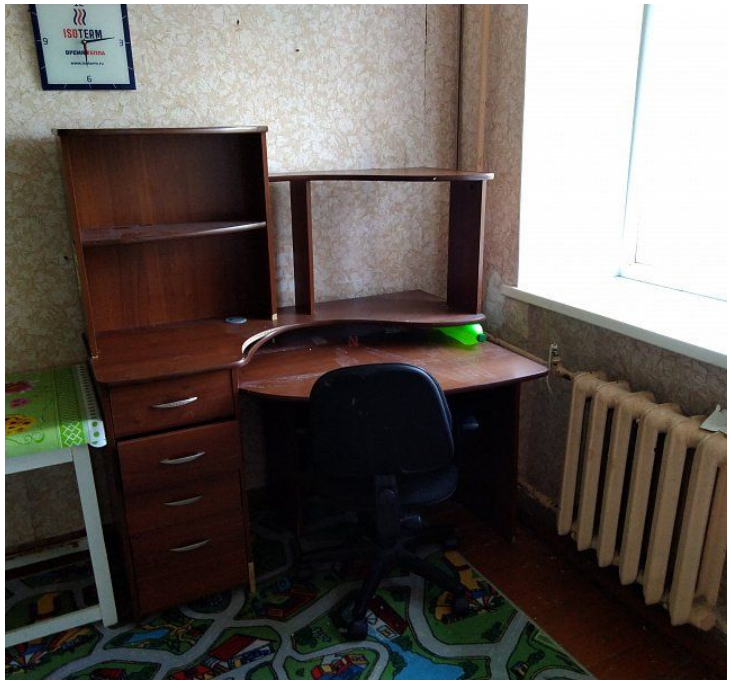

Продажа

2-к.квартира, 44.2 м², 5/5 эт.

Тюмень, Центр (Драмтеатр)

г Тюмень, ул Холодильная, д 120а

₽ 3 870 000

УВАЖАЕМЫЕ ПОКУПАТЕЛИ! ПРОДАЕТСЯ ДВУХКОМНАТНАЯ КВАРТИРА В ЦЕНТРЕ ГОРОДА!
ПЛАНИРОВКА: кухня, две комнаты, балкон, прихожая и совмещенный санузел. Вид из окон квартиры во двор.
ДОМ 1963 года постройки.
ДВОР УХОЖЕННЫЙ: во дворе детская площадка и парковка.
ДОМ РАСПОЛОЖЕН В МИКРОРАЙОНЕ ЦЕНТР: ДРАМТЕАТР
ИДЕАЛЬНАЯ ИНФРАСТРУКТУРА: в пешей доступности ТРЦ Гудвин, ТЦ На Минской, Тюменский Большой драматический театр, Детский сад № 51, Детский сад № 183, Средняя общеобразовательная школа № 37, Средняя общеобразовательная школа № 5, Тюменский государственный институт культуры, Тюменский индустриальный университет, Тюменский медицинский колледж, лечебно-диагностический центр Альтернатива, областной офтальмологический диспансер, аптеки, Супермаркет Метрополис, супермаркет Пятерочка, супермаркет Монетка, множество магазинов, почта, площадь 400-летия Тюмени, Сквер Юннатов, Сквер Мужества, Сквер им. Г.И. Дьяконова-Дьяченкова, Бульвар Текутьевский, кафе, пекарни, столовые, банки.
ОТЛИЧНАЯ ТРАНСПОРТНАЯ РАЗВЯЗКА: дом находится в районе улиц Республики, Холодильная, Механическая. Также рядом проходят улицы Фабричная, Мельничная, Заводская, Минская, Салтыкова Щедрина, остановки рядом и можно быстро добраться в любую часть города.
ПРИ ПРОДАЖЕ ОСТАЕТСЯ: кухонный гарнитур, стиральная машинка и холодильник.
ЗВОНИТЕ! ПОКАЖЕМ В УДОБНОЕ ДЛЯ ВАС ВРЕМЯ!

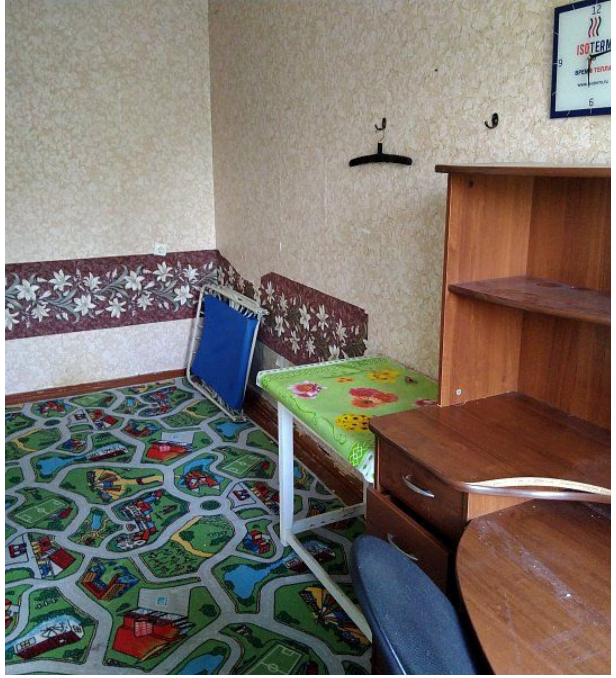

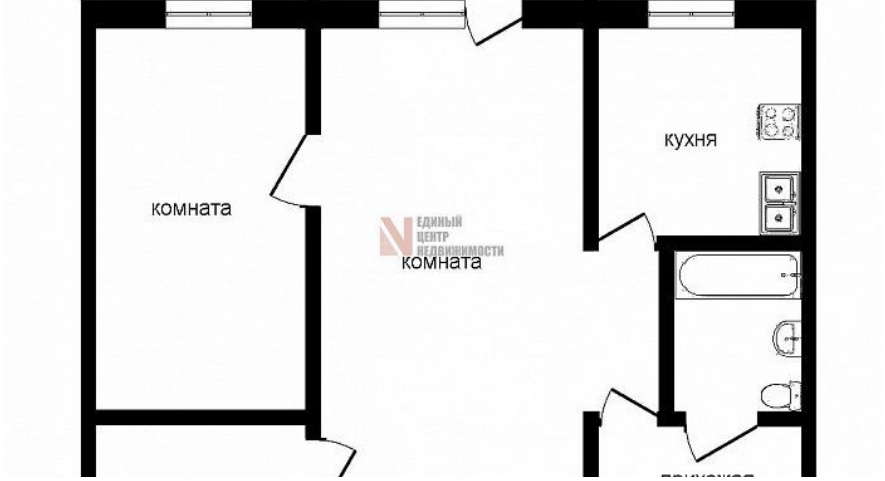

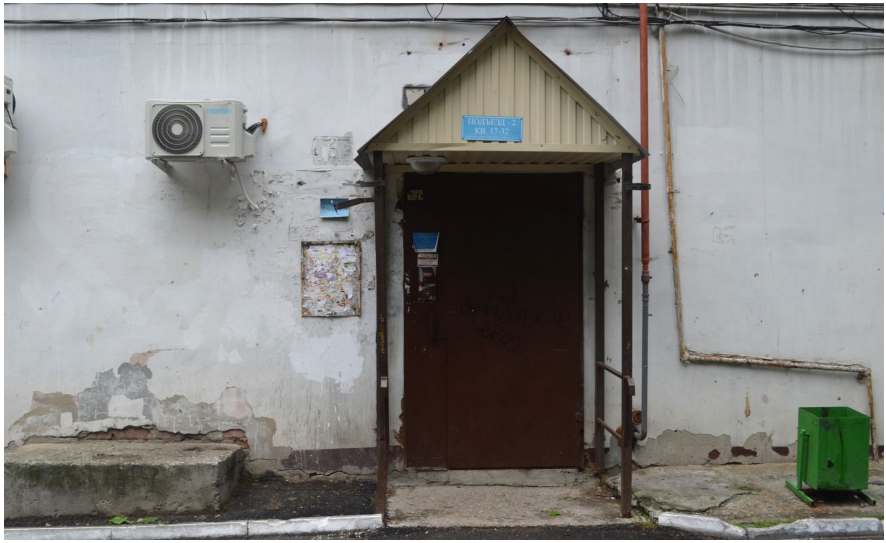

Количество комнат: **2**
Общая площадь: **44.2 м²**
Площадь кухни: **9 м²**
Этажей в доме: **5**
Тип балкона: **балкон**
Мусоропровод: **нет**
Высота потолков в метрах: **2.5 м.**
Апартаменты: **нет**

Год постройки дома: **1963 г.**
Жилая площадь: **30 м²**
Этаж: **5**
Тип санузла: **Совмещенный**
Ремонт: **с отделкой**
Вид из окон: **во двор**
Тип дома: **кирпичный**

Image Hall
Стрижки
Педикюр
Маникюр

Лапландия
Русский Стандарт Банк
Строительный Двор
8 800 333 5577
НОВАЯ КОЛЕКЦИЯ
10.00 - 20.00

монетка
ВХОД

МАГНИТ КОСМЕТИК
HOOKAH PLACE
ВИЛКА ЛОЖКА
ЦИФРОВАЯ И БЫТОВАЯ ТЕХНИКА
DNS

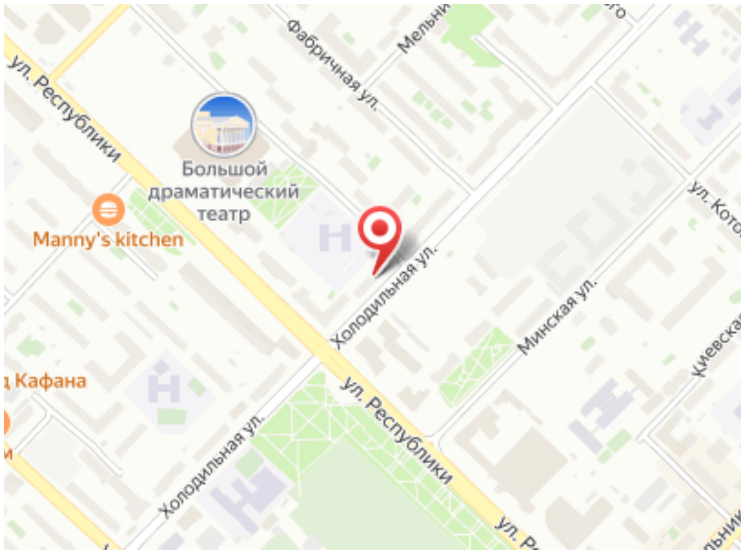
Фабричная ул.
ул. Республики
Большой драматический театр
Manny's kitchen
Холодильная ул.
Минская ул.
Кафана

Специалист по недвижимости

Ермоленко Юрий Николаевич

+7(922)268-1922

ecnermolenko@gmail.com

ЕДИНЫЙ ЦЕНТР НЕДВИЖИМОСТИ

+7(929)269-66-94
ecn72.ru
ecntmn@yandex.ru
г Тюмень, ТЦ Рентал, улица Герцена, дом 103, офис 301