Продажа

1-к.квартира, 37.8 м², 6/10 эт.

Тюмень, Восточный-2

г Тюмень, б-р Бориса Щербины, д 13

₽ 4 800 000

Продается квартира в качественном кирпичном доме, формата "заезжай и живи". У квартиры очень удачная планировка.
В квартире сделан качественный ремонт в светлых тонах.
На полу - качественный ламинат
Качественные межкомнатные двери
1 большой застекленный балкона 6 кВ. М, обшитый стеновыми панелями и утеплен пенопластом.
Пластиковые окна и вертикальные жалюзи
При продаже остается вся кухня :кухонный гарнитур, духовой шкаф и варочная панель, холодильник, микроволновая печь, вытяжка. (диван с кухни забираем и стол)
В комнате остаётся стенка, диван (заберём детскую кровать и телевизор) Так же установлен в комнате кондиционер который тоже остаётся при продаже квартиры.В ванной остаётся Стиральная машина.
Квартира очень уютная, теплая. Окна выходят на детскую площадку. Хорошая большая парковка. Камеры у каждого подъезда.

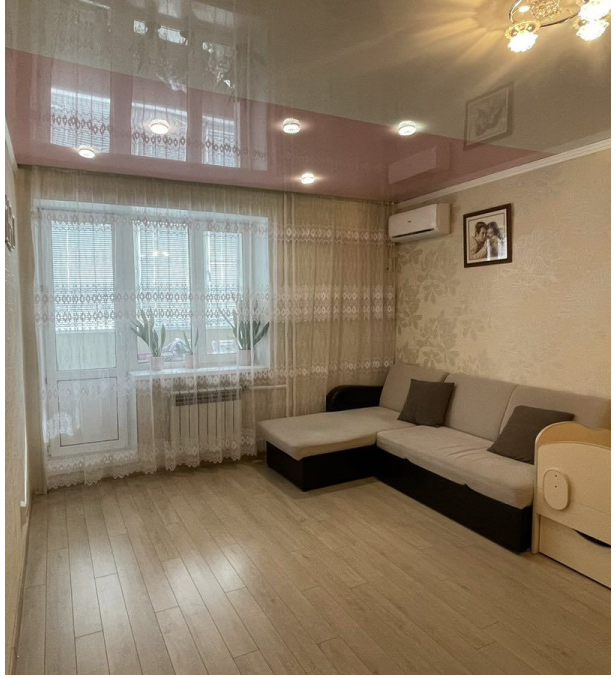

Количество комнат: **1**
Общая площадь: **37.8 м²**
Площадь кухни: **11 м²**
Этажей в доме: **10**
Тип балкона: **балкон**
Состояние объекта: **хорошее**
Наличие интернета: **да**
Мусоропровод: **нет**
Высота потолков в метрах: **2.5 м.**
Апартаменты: **нет**

Год постройки дома: **2013 г.**
Жилая площадь: **15 м²**
Этаж: **6**
Тип санузла: **Совмещенный**
Ремонт: **хороший**
Наличие телефона: **нет**
Наличие мебели: **да**
Вид из окон: **во двор**
Тип дома: **кирпичный**

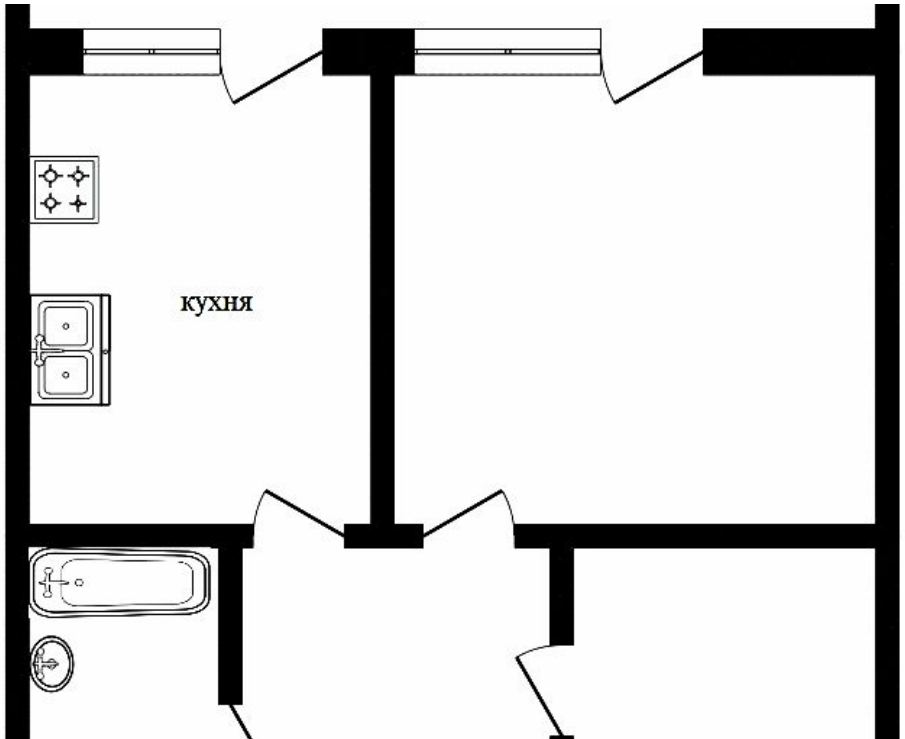
кухня

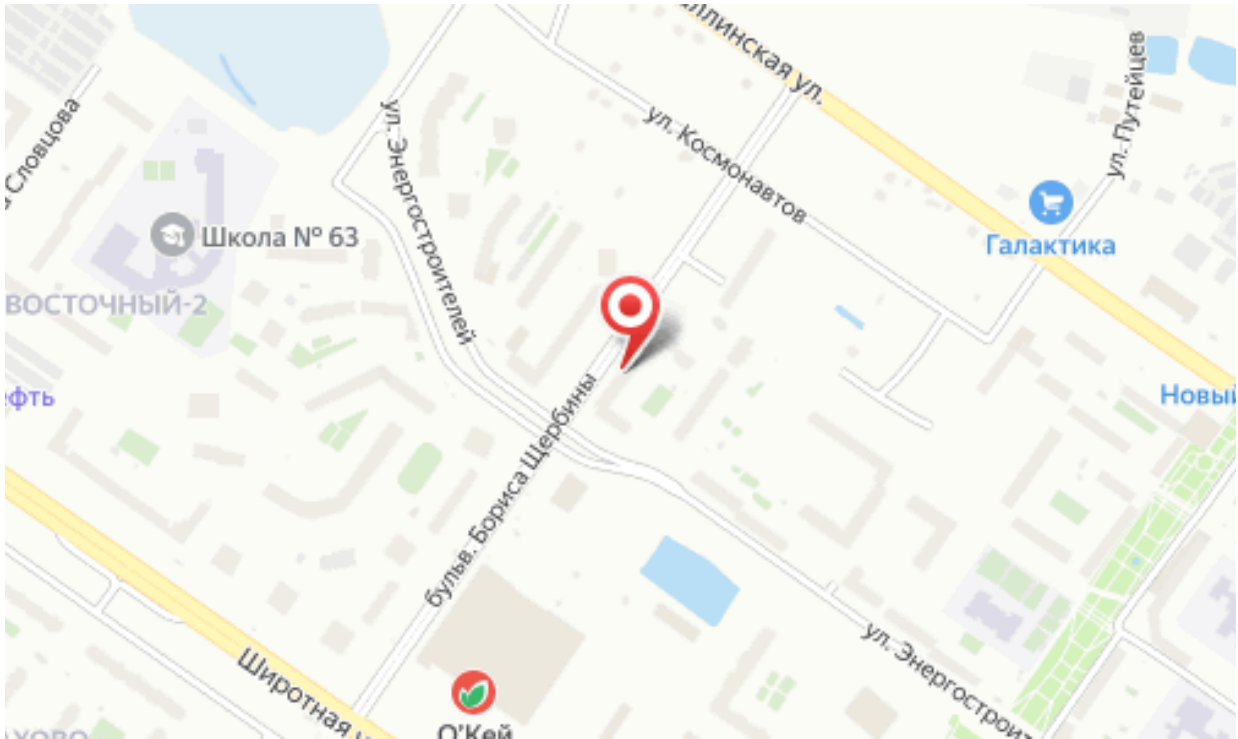
Школа № 63
ВОСТОЧНЫЙ-2
ул. Энергостроителей
бульв. Бориса Щербины
ул. Космонавтов
Галактика
ул. Путейцев
Широтная
О'Кей
ул. Энергостроит

Специалист по недвижимости

Аникина Лариса Альбертовна

+7(904)463-7960

ecnanikina@yandex.ru

ЕДИНЫЙ ЦЕНТР НЕДВИЖИМОСТИ

+7(929)269-66-94
ecn72.ru
ecntmn@yandex.ru
г Тюмень, ТЦ Рентал, улица Герцена, дом 103, офис 301