Продажа

2-к.квартира, 41 м², 4/8 эт.

Тюмень,

г Тюмень, ул 30 лет Победы, д 142

₽ 3 850 000

ОДИН СОБСТВЕННИК !!! БЕЗ ОБРЕМЕНЕНИЙ !!!
БЫСТРЫЙ ВЫХОД НА СДЕЛКУ !!!
Дом выполнен из кирпича,что создает высокую шумоизоляцию,экологичность и пожароустойчивость ,комфортный микроклимат дома !!!
КУХНЯ-небольшая зона для приготовления пищи.Обеденная зона расчитана на 3-4 человека;
СПАЛЬНИ-правильной формы,наполнены светом и воздухом,с большим колличеством свободного пространства для реализации Ваших идей;
КОРИДОР-просторный,оснащен местами для хранения вещей и бытовых приборов;
САНУЗЕЛ-выложен керамической плиткой,сантехника,смесители в хорошем состоянии;
ИНФРАСТРУКТУРА :

- Школа № 63;
- Детский сад № 163 "Полянка";
- Поликлиника № 12;

ТРАНСПОРТНАЯ РАЗВЯЗКА: находится на пересечении улиц Восточный проезд,проспект Монтажников,Моторостроителей,Широтная.Автобусные остановки в шаговой доступности, что плзволяет с легкостью добраться в любую часть города,до центра 20-25 минут.
ПОМОЩЬ В ПОЛУЧЕНИИ ИПОТЕКИ ПО САМЫМ ВЫГОДНЫМ СТАВКАМ !!! ВОЗМОЖНА ИПОТЕКА БЕЗ ПЕРВОНАЧАЛЬНОГО ВЗНОСА, БЕЗ ОФИЦИАЛЬНОГО ТРУДОУСТРОЙСТВА !!!
ПОЛНОЕ ЮРИДИЧЕСКОЕ СОПРОВОЖДЕНИЕ СДЕЛКИ ДО ИСПОЛНЕНИЯ ВСЕХ ОБЯЗАТЕЛЬСТВ !!!
КОНСУЛЬТАЦИЯ 24/7

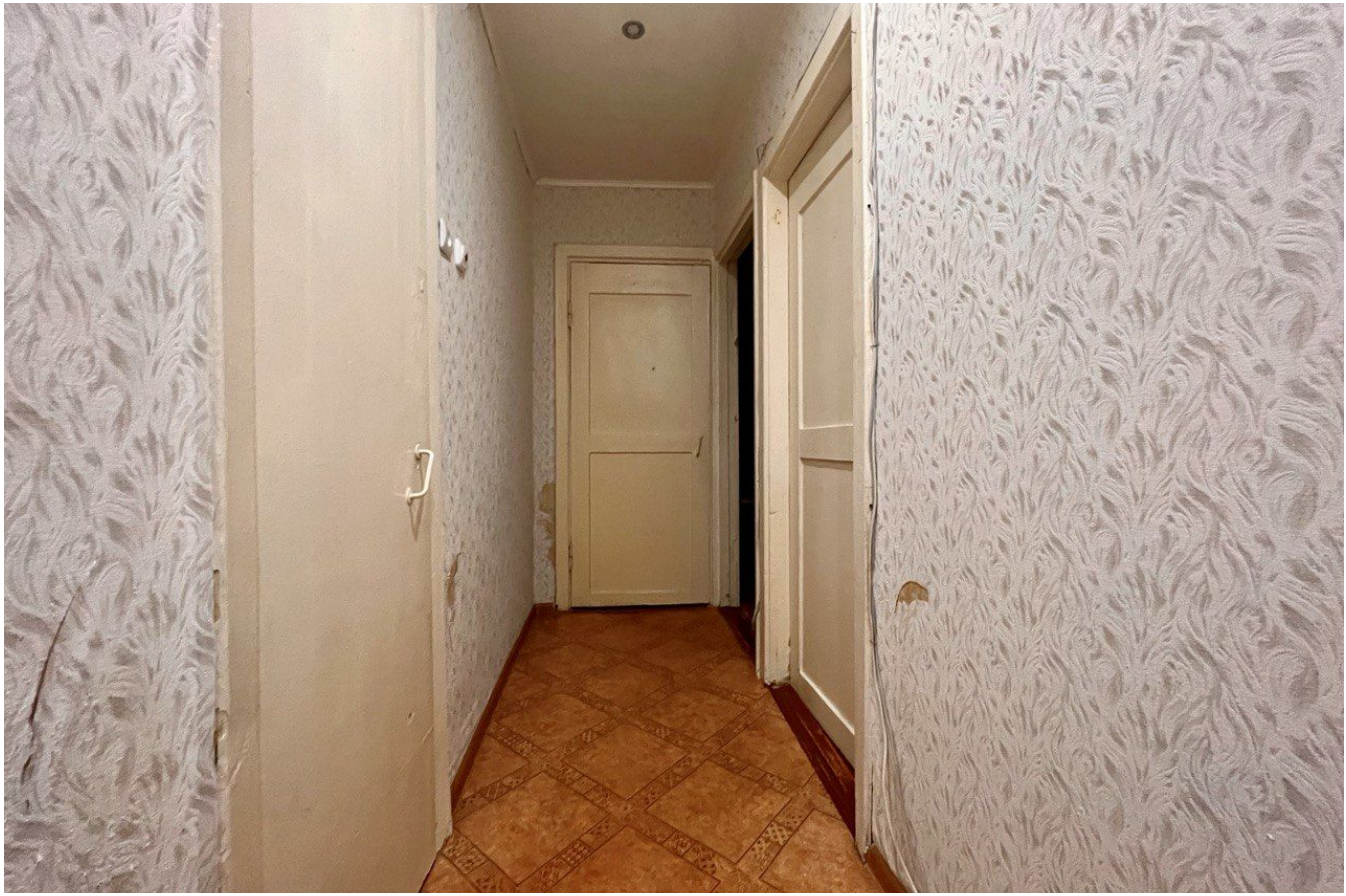

Количество комнат: **2**
Общая площадь: **41 м²**
Площадь кухни: **5.7 м²**
Этажей в доме: **8**
Ремонт: **требует ремонта**
Вид из окон: **во двор и на улицу**
Тип дома: **кирпичный**

Год постройки дома: **1987 г.**
Жилая площадь: **25.4 м²**
Этаж: **4**
Тип санузла: **Совмещенный**
Состояние объекта: **хорошее**
Высота потолков в метрах: **2.6 м.**
Апартаменты: **нет**

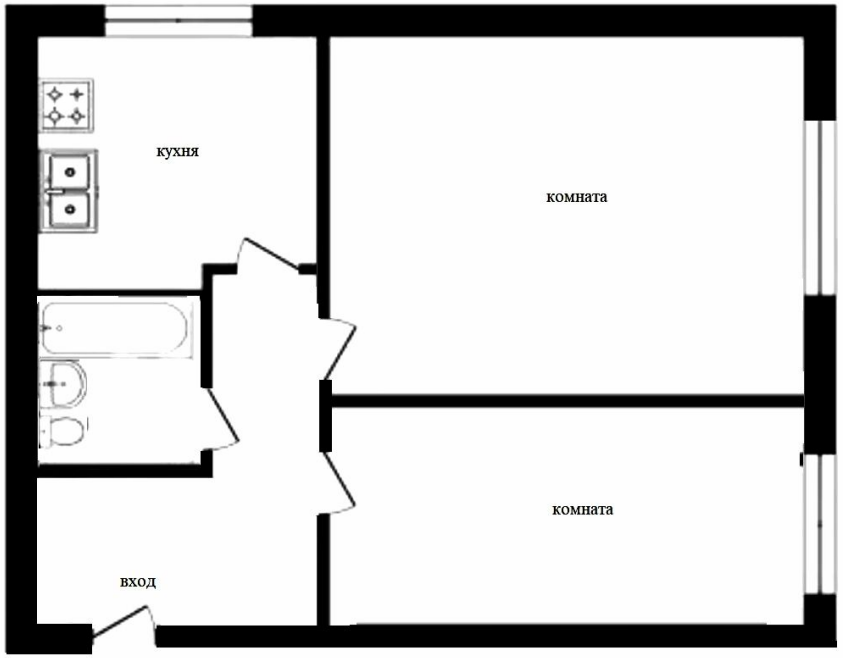
кухня
комната
комната
вход

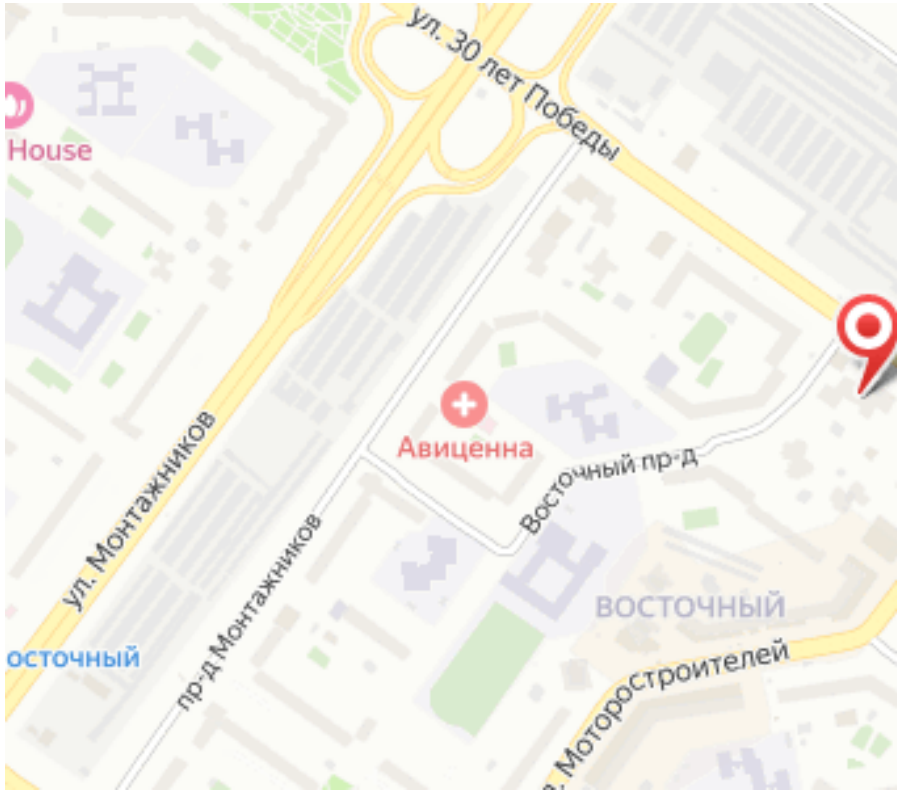
ул. 30 лет Победы
House
Авиценна
Восточный пр-д
ул. Монтажников
пр-д Монтажников
ВОСТОЧНЫЙ
осточный
Моторостроителей

Специалист по недвижимости

Аникина Лариса Альбертовна

+7(904)463-7960

ecnanikina@yandex.ru

ЕДИНЫЙ ЦЕНТР НЕДВИЖИМОСТИ

+7(929)269-66-94
ecn72.ru
ecntmn@yandex.ru
г Тюмень, ТЦ Рентал, улица Герцена, дом 103, офис 301