Продажа

дом 84 м² на участке 6 сот.

Мальково,

Тюменская обл, Тюменский р-н, село Мальково

₽ 7 500 000

Современный дом в Мальково, Старотобольский тракт.
Земля ИЖС 6 соток , есть возможность приобрести смежный участок.
С отличной планировкой, в великолепном месте с. Мальково, до ул.Республики 15 - 20 мин на машине.
Подъезд - асфальт

В шаговой доступности школа, детский сад , магазины, поликлиника, спортивный комплекс, Сбербанк, почта, дом культуры, интернет магазины, аптека, доставка еды)
Конструктив:
Керамзитоблоки 300 мм + 100 мм утеплитель, облицовочный кирпич.

Кровля - металлочерепица.

Инженерные сети :
Отопление - Водяные Тёплые полы (2-х контурный Газовый Котёл)
Электричество - разводка по дому,
Вода - Скважина заведена в дом ,
Канализация - септик из ж/б колец переливной,
Газ - подключен.

Внутренняя отделка:
Улучшенная черновая
Полы стяжка,
Стены штукатурка + шпатлевка = белые
Все документы готовы!
1 собственник
Строили дом из качественных материалов, соблюдая все технологии (опыт в строительстве более 15 лет)

Мальково - село с многовековой историей, расположено в одном из самых живописных мест области.
Звоните! Помощь в одобрении ипотеки.

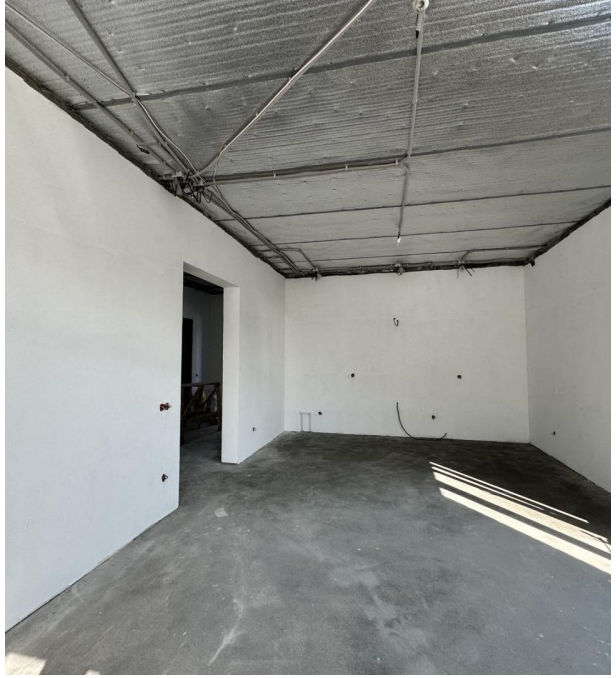

Тип объекта: **дом**
Общая площадь: **84 м²**
Количество этажей: **1**
Год постройки: **2023**
Тип участка: **ИЖС**
Душ: **В доме**

Тип дома: **блочный**
Площадь участка: **6 сот.**
Подвальное помещение: **нет**
Материал стен: **Керамзитоблок**
Санузел: **в доме**
Удобства: **в доме**

40

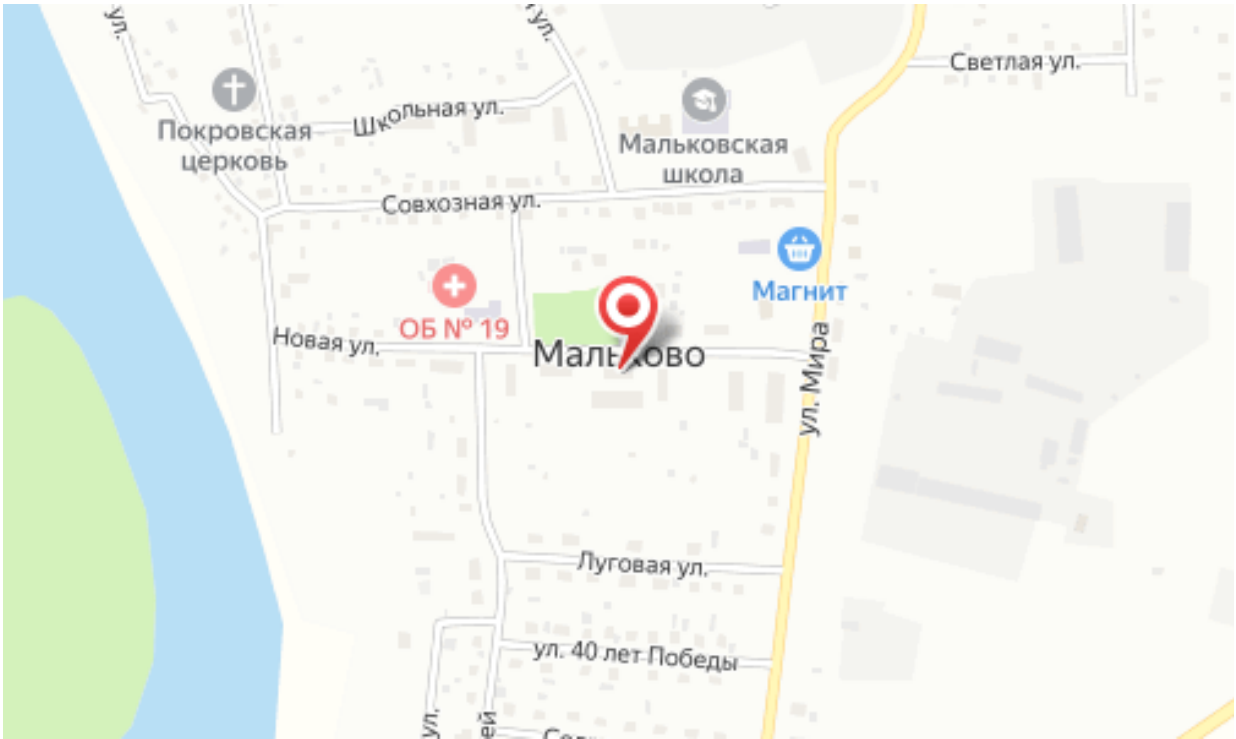
Покровская церковь
Школьная ул.
Мальковская школа
Светлая ул.
Совхозная ул.
Магнит
ОБ № 19
Новая ул.
Мальково
ул. Мира
Луговая ул.
ул. 40 лет Победы

Специалист по недвижимости

Зульхарнеева Фирая Риваловна

+7(902)850-5866

+7(345)299-0850

ecnzulkharneeva@gmail.com

ЕДИНЫЙ ЦЕНТР НЕДВИЖИМОСТИ

+7(929)269-66-94
ecn72.ru
ecntmn@yandex.ru
г Тюмень, ТЦ Рентал, улица Герцена, дом 103, офис 301