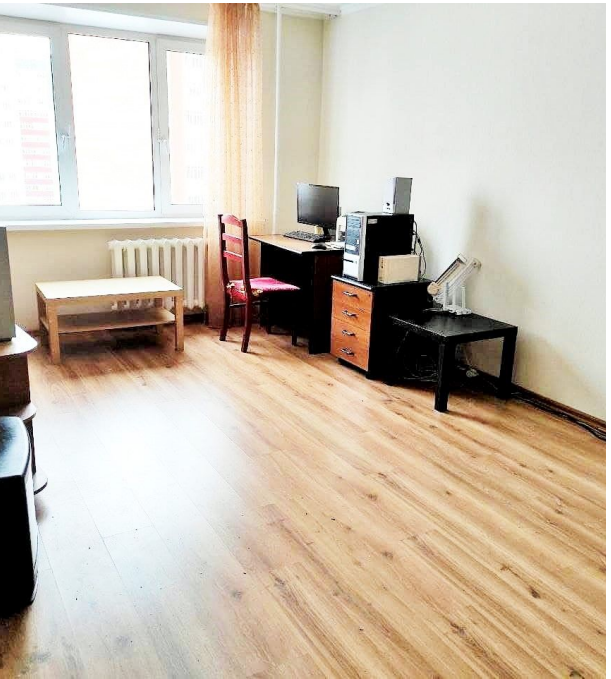

Продажа

3-к.квартира, 92 м², 6/14 эт.

Тюмень, Тюменский 3-й

г Тюмень, ул Николая Семенова, д 29 к 3

₽ 9 900 000

ПОИСКИ ЗАКОНЧЕНЫ !!! ОТЛИЧНАЯ КВАРТИРА ДЛЯ ЖИЗНИ В СВОЕ УДОВОЛЬСТВИЕ!!!
Очень удобная квартира для большой семьи. Окна выходят на обе стороны света.
КОМНАТЫ-светлые, просторные по 20 м.кв., оснащенные местами для хранения;
КУХНЯ -с большой зоной готовки и шкафчиками для хранения;
САНУЗЕЛ -раздельный, в кафеле, со свежим ремонтом, кафель, унитаз - инстоляция .
БАЛКОН – ДВА!! застекленных балкона .
ИНФРАСТРУКТУРА :
- Детский сад "Волчок";
- Детский сад "Василек"
- Детский сад "Кристаллик"
- Школа № 92! Новая супер-современная ;
- Поликлиника № 17 ; №12 ;
- Сквер Льва Ровнина;
- ТРЦ "Кристалл", Гипермаркет "Ашан", Лента, Метро, рынок "Михайловский"
- Аптеки,сеть , поликлиника;
- Досуговые, спортивные и развивающие центры;
ТРАНСПОРТНАЯ РАЗВЯЗКА :находится вблизи улиц Пермякова, Федюнинского, Николая Федорова, Бориса Опрокиднева
Автобусные остановки в 4 минутах прогулочного шага ,что позволяет с легкостью добраться в любую часть города, ,до центра 20-25 минут.
ПОМОЩЬ В ПОЛУЧЕНИИ ИПОТЕКИ ПО САМЫМ ВЫГОДНЫМ СТАВКАМ !!! ВОЗМОЖНА ИПОТЕКА БЕЗ ПЕРВОНАЧАЛЬНОГО ВЗНОСА, ОФИЦИАЛЬНОГО ТРУДОУСТРОЙСТВА !!! ПОЛНОЕ ЮРИДИЧЕСКОЕ СОПРОВОЖДЕНИЕ СДЕЛКИ ДО ИСПОЛНЕНИЯ ВСЕХ ОБЯЗАТЕЛЬСТВ !!!
ЗВОНИТЕ!!!

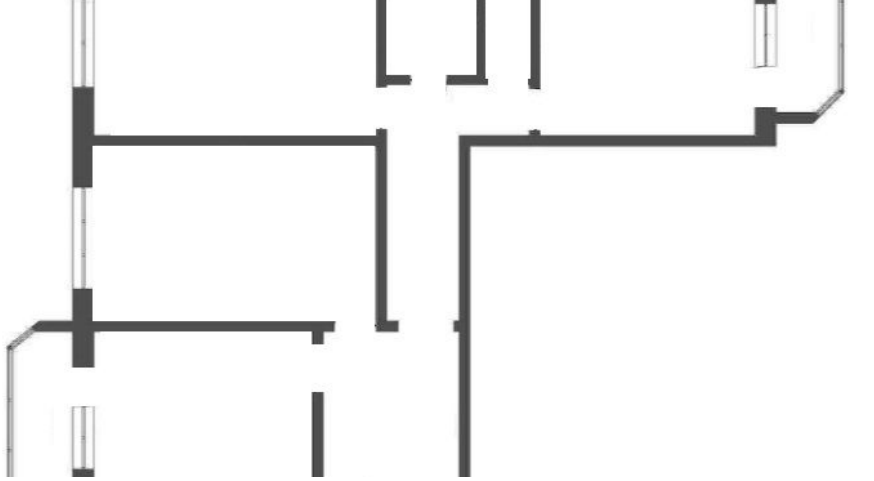

Количество комнат: **3**
Общая площадь: **92 м²**
Площадь кухни: **15 м²**
Этажей в доме: **14**
Тип балкона: **2 балкона**
Тип дома: **панельный**

Год постройки дома: **2011 г.**
Жилая площадь: **77 м²**
Этаж: **6**
Тип санузла: **Раздельный**
Мусоропровод: **нет**
Апартаменты: **нет**

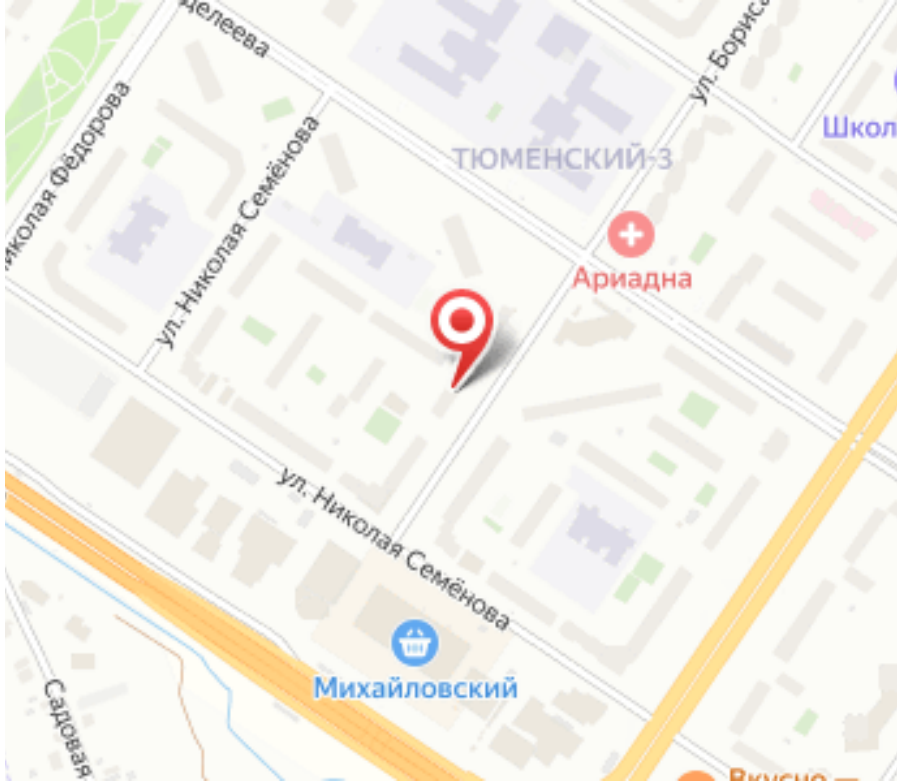
ТЮМЕНСКИЙ-3
Ариадна
ул. Николая Семёнова
ул. Николая Семёнова
Михайловский
Садовая

Специалист по недвижимости

Аникина Лариса Альбертовна

+7(904)463-7960

ecnanikina@yandex.ru

ЕДИНЫЙ ЦЕНТР НЕДВИЖИМОСТИ

+7(929)269-66-94
ecn72.ru
ecntmn@yandex.ru
г Тюмень, ТЦ Рентал, улица Герцена, дом 103, офис 301