Продажа

2-к.квартира, 47.8 м², 1/5 эт.

Тюмень,

г Тюмень, проезд Геологоразведчиков, д 38

₽ 4 570 000

Двушка в кирпичном доме В ЦЕНТРЕОтличная планировка: Две зонированые комнаты!Большая спальняУютная детская комнатаКухняПросторный коридорРаздельный санузелРазвитая Инфраструктура:дом находиться в близи улиц перьякова, республики, тульской. Остановка рядом с домой, возможно добраться до любой части города за 15 минут.В шаговой доступности:Детский сад №87, №85Школа №17, №82Тюменский государственный институт культурыТюменский индустриальный университетБольшое количество парков и скверов, торговых центров и сетевых магазинов.В квартире остаётся мебель и техника, по согласованию.ПОМОЧЬ В ПОЛУЧИНИИ ИПОТЕКИ ПО САМЫМ ВЫГОДНЫМ СТАВКАМ, КОНСУЛЬТАЦИЯ 24/7, ЗВОНИТЕ!

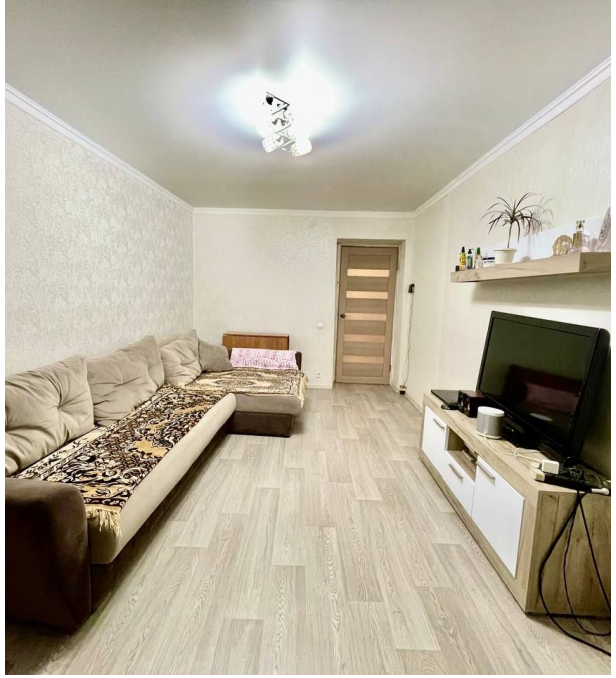

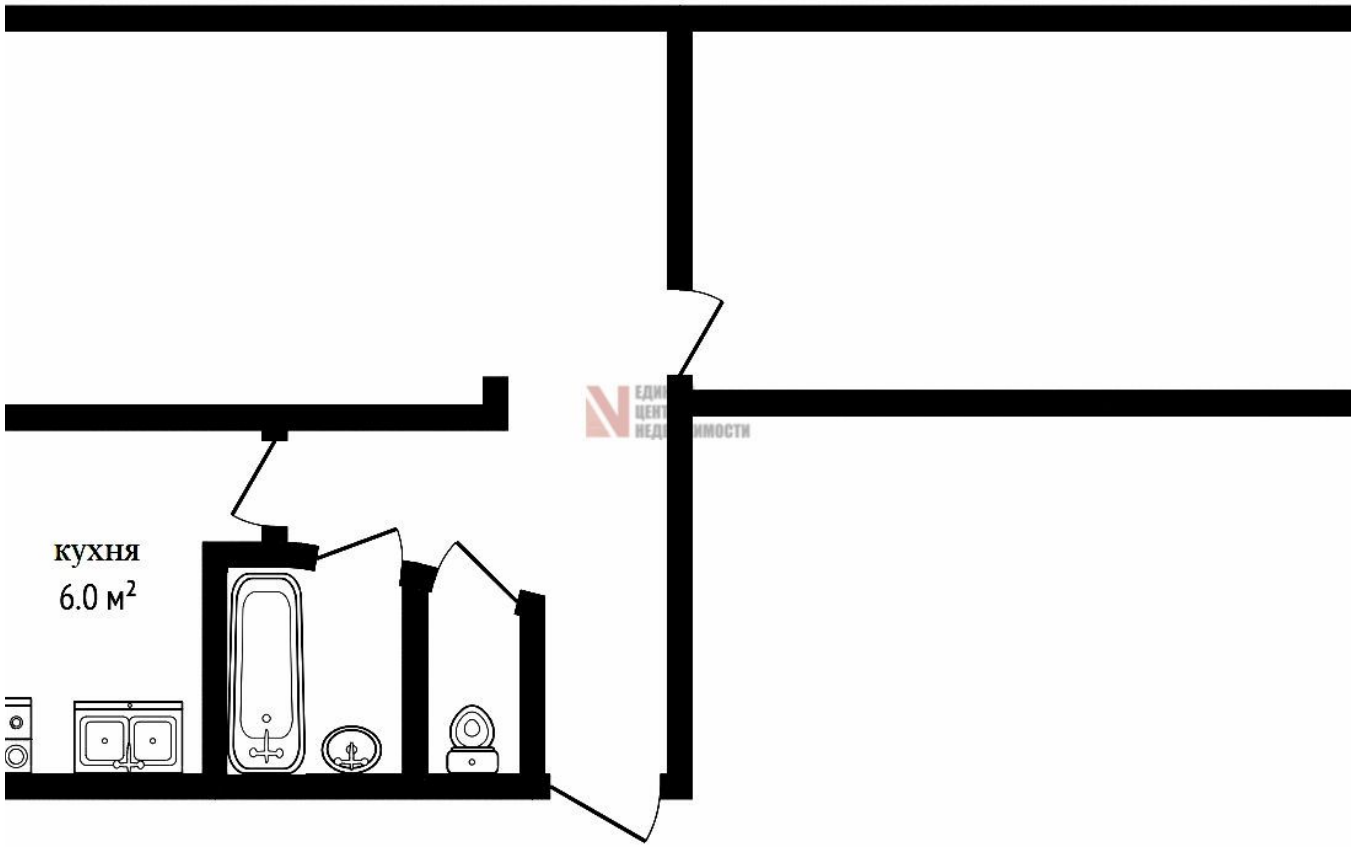

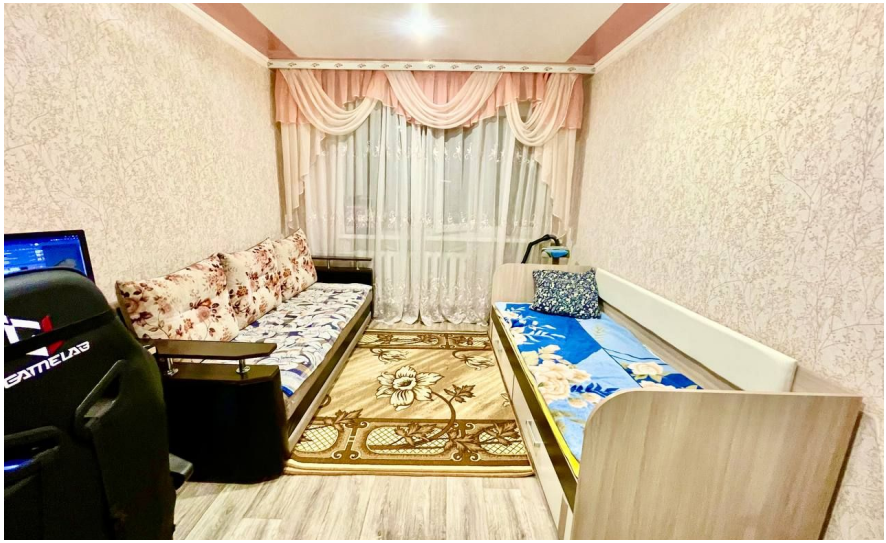

Количество комнат: **2**
Общая площадь: **47.8 м²**
Площадь кухни: **6 м²**
Этажей в доме: **5**
Тип балкона: **нет**
Состояние объекта: **отличное**
Наличие интернета: **да**
Мусоропровод: **нет**
Высота потолков в метрах: **2.5 м.**
Апартаменты: **нет**

Год постройки дома: **1971 г.**
Жилая площадь: **30.3 м²**
Этаж: **1**
Тип санузла: **Раздельный**
Ремонт: **евроремонт**
Наличие телефона: **да**
Наличие мебели: **да**
Вид из окон: **во двор и на улицу**
Тип дома: **кирпичный**

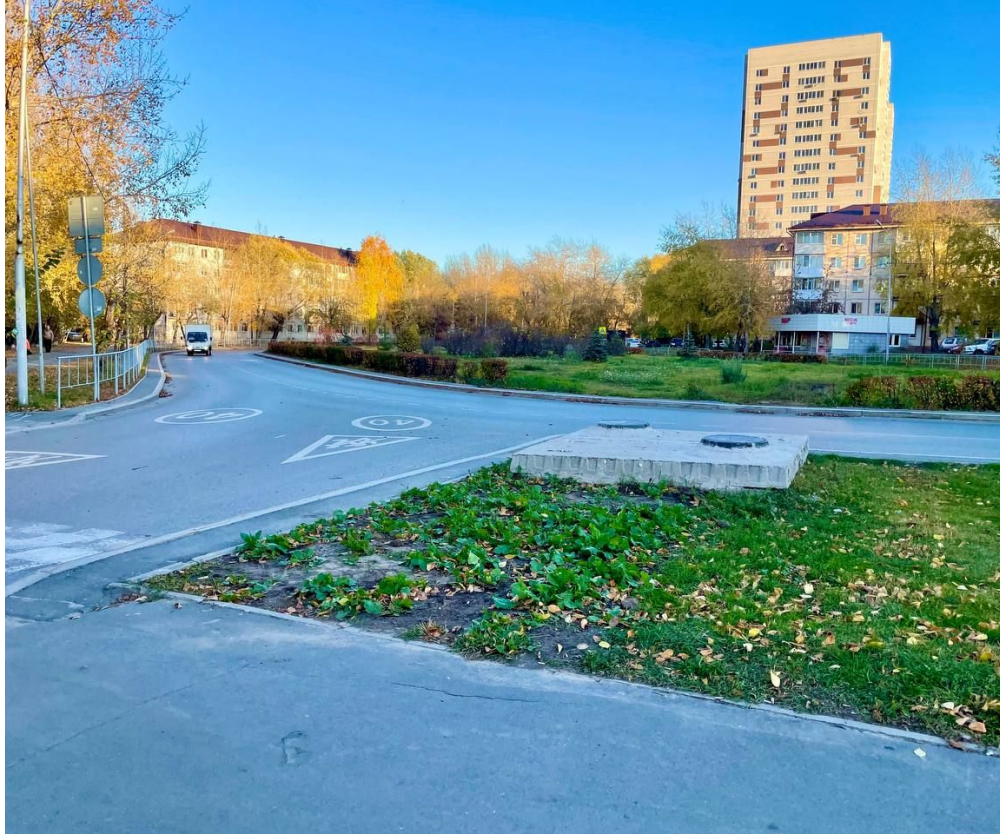

ПРОДУКТЫ

Городская поликлиника № 6

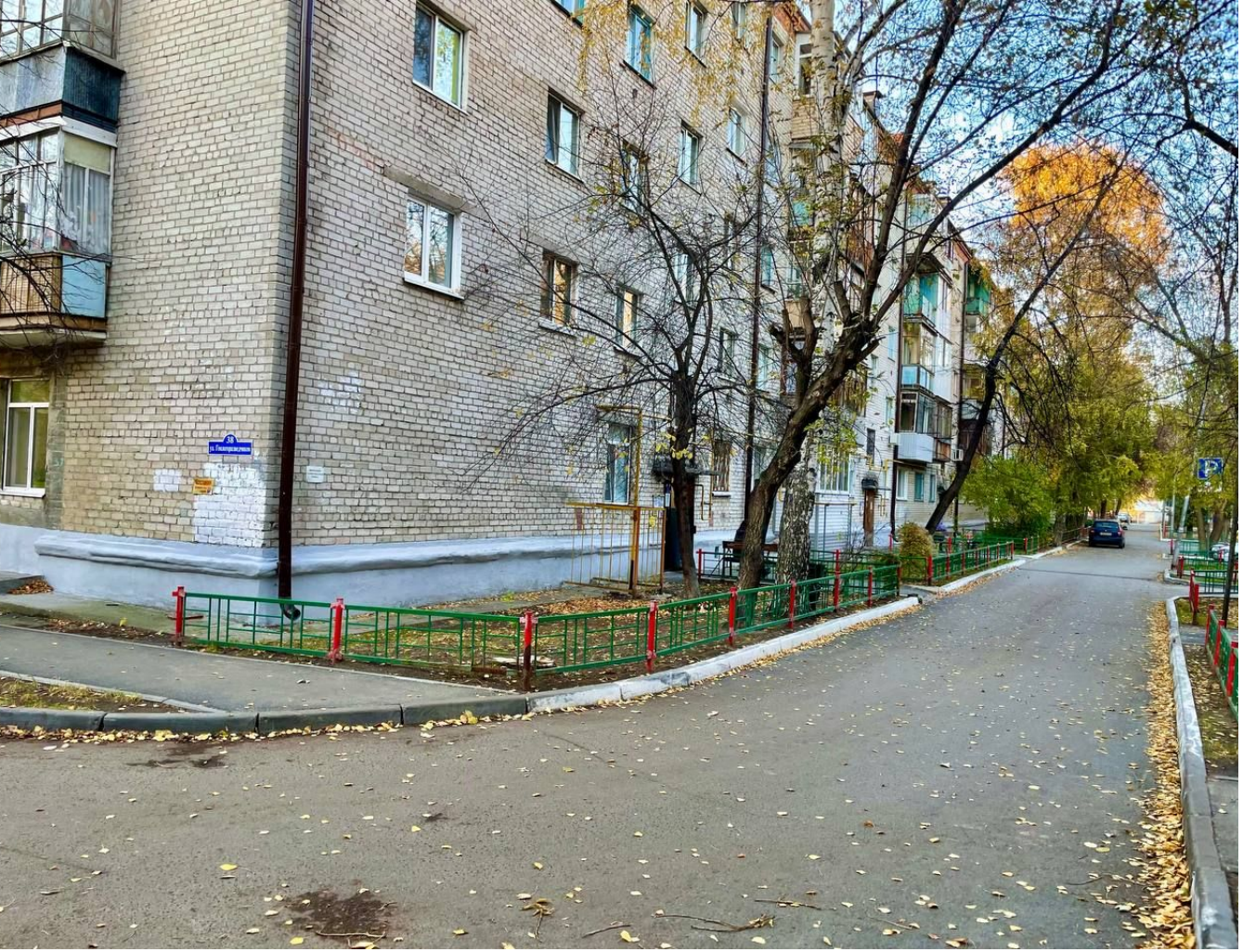

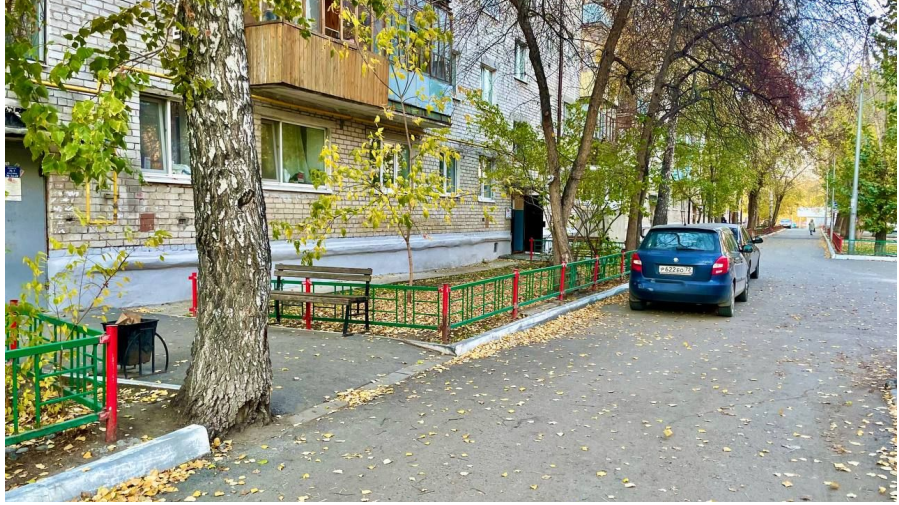

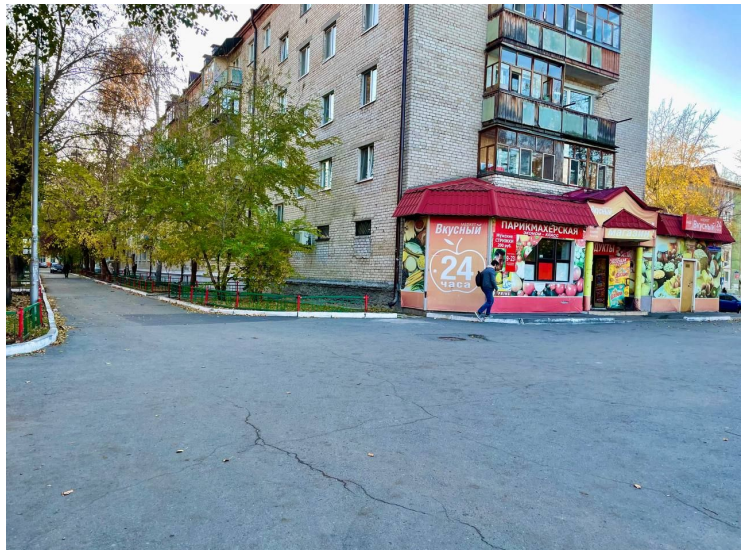
Вкусный
24 часа
ПАРИКМАХЕРСКАЯ

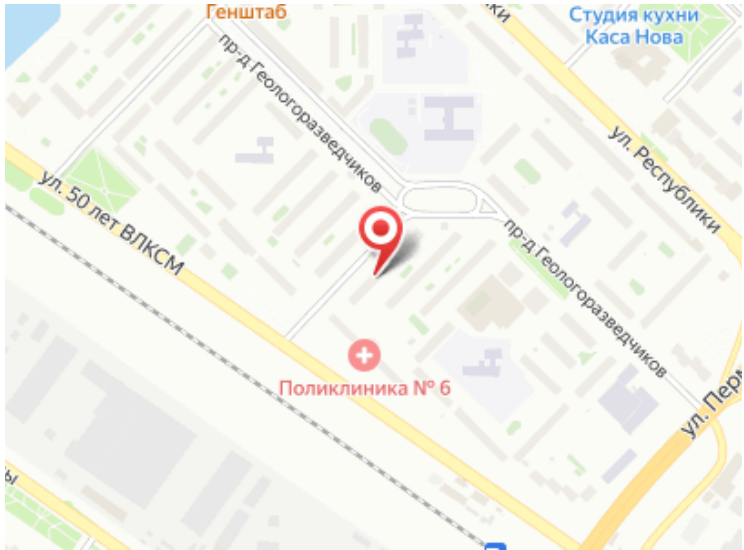
Генштаб
Студия кухни Каса Нова
пр-д Геологоразведчиков
ул. Республики
ул. 50 лет ВЛКСМ
пр-д Геологоразведчиков
Поликлиника № 6

Специалист по недвижимости

Аллахкулиев Мурад Эльманович

+7(929)233-3309

ecnallahkuliev@yandex.ru

ЕДИНЫЙ ЦЕНТР НЕДВИЖИМОСТИ

+7(929)269-66-94
ecn72.ru
ecntmn@yandex.ru
г Тюмень, ТЦ Рентал, улица Герцена, дом 103, офис 301