Продажа

3-к.квартира, 52.9 м², 2/2 эт.

Тюменский район, Каскара, Каскара

Тюменская обл, Тюменский р-н, поселок Новотуринский, д 4

₽ 3 600 000

3-х комнатная квартира в поселке Новотуринский в 21 км. от Тюмени в экологическом чистом районе .
Во всех комнатах установлен пластиковый стеклопакет. Требуется косметический ремонт.
Идеальный вариант для большой семьи!
Ежедневно пригородные поезда, до Тюмени Тобольска.
Проведу быстрое оформление квартиры в удобном для вас формате, ипотека юридическое сопровождение.
Звоните организуем показ в удобное для вас время!
Реальному покупателю хороший торг!
В живут около тысячи человек.
В поселке работает вокзал железнодорожной станции Туринский.
Детский сад, Школа находиться в селе Каскара детей возит школьный автобус, мед/пункт.
сетевые магазины.
Промышленность Производственная база по заготовке и переработки лома черных металлов
Завод по производству сухих строительных смесей.
Ежедневные автобусные рейсы из Тюмени в пос. Новотуринский (период ожидания от 15 минут до 2 часов 25 минут; последний автобус в 21.20).

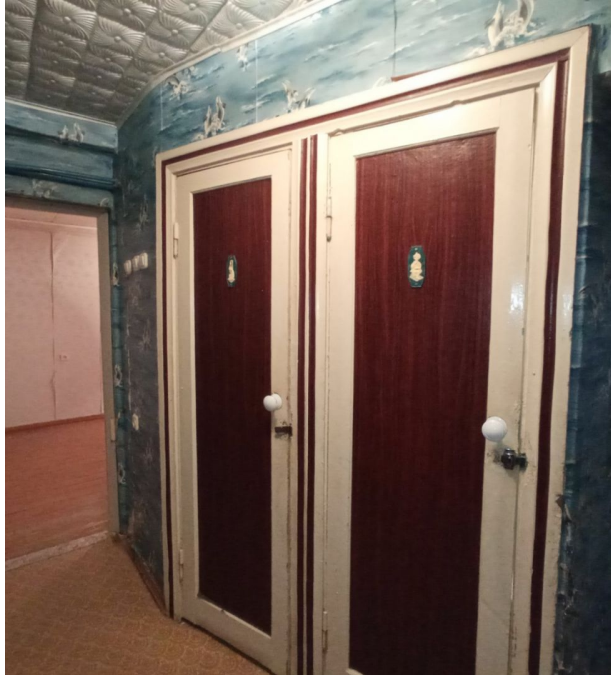

Количество комнат: **3**
Общая площадь: **52.9 м²**
Площадь кухни: **9 м²**
Этажей в доме: **2**
Тип балкона: **нет**
Состояние объекта: **нормальное**
Наличие интернета: **да**
Мусоропровод: **нет**
Высота потолков в метрах: **2.2 м.**
Апартаменты: **нет**

Год постройки дома: **1982 г.**
Жилая площадь: **38 м²**
Этаж: **2**
Тип санузла: **Совмещенный**
Ремонт: **частичный ремонт**
Наличие телефона: **нет**
Наличие мебели: **да**
Вид из окон: **на улицу**
Тип дома: **панельный**

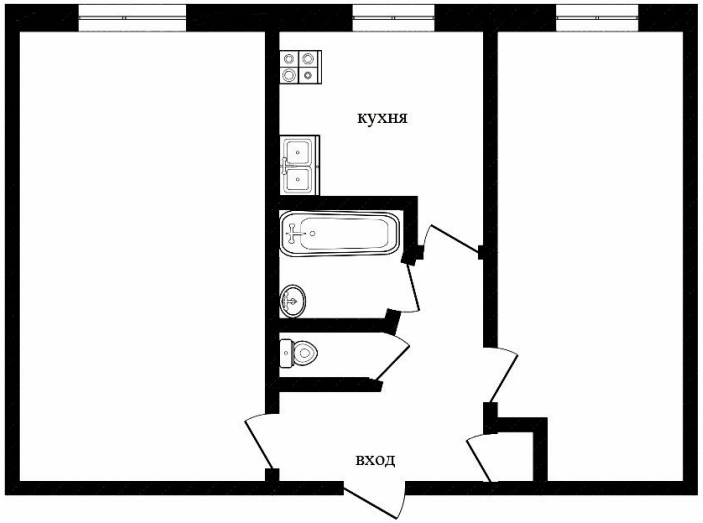
кухня
вход

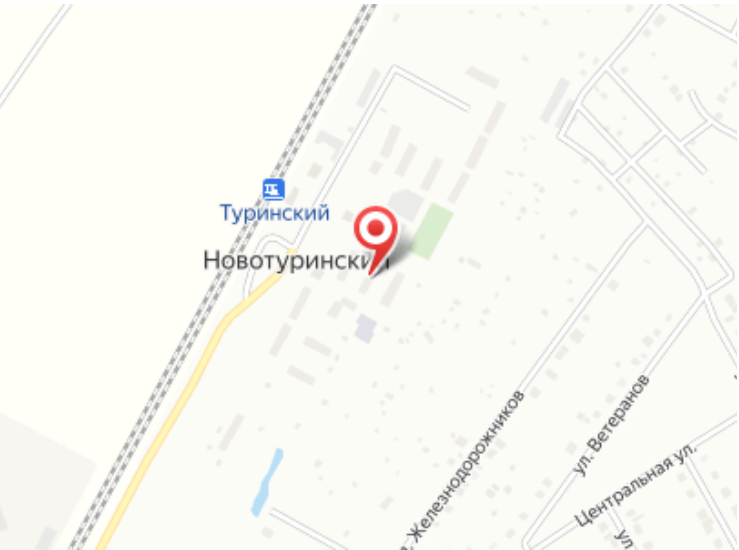
Туринский
Новотуринский
ул. Железнодорожников
ул. Ветеранов
Центральная ул.

Специалист по недвижимости

Аникина Лариса Альбертовна

+7(904)463-7960

ecnanikina@yandex.ru

ЕДИНЫЙ ЦЕНТР НЕДВИЖИМОСТИ

+7(929)269-66-94
ecn72.ru
ecntmn@yandex.ru
г Тюмень, ТЦ Рентал, улица Герцена, дом 103, офис 301