Продажа

2-к.квартира, 46 м², 6/9 эт.

Тюмень,

ул Республики, д 196

₽ 4 500 000

Продаётся 2-х комнатная квартира в кирпичном доме, в котором в 2018 году был сделан капитальный ремонт с заменой системы отопления, водоснабжения, фасад дома и тд. Большой закрытый двор с двумя детскими площадками, футбольным кортом и волейбольной площадкой. Хорошая транспортная развязка в любую точку города , граничит с улицами Рижская Пермякова остановки в шаговой доступности не далеко от дома ДК Строитель так же рядом находится детский сад №87

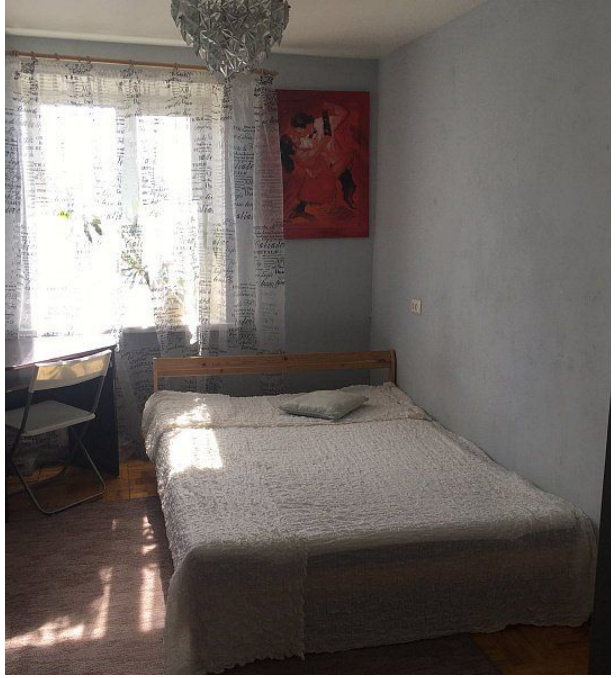

Количество комнат: **2**
Общая площадь: **46 м²**
Площадь кухни: **6 м²**
Этажей в доме: **9**
Тип балкона: **балкон**
Вид из окон: **на улицу**
Тип дома: **кирпичный**

Год постройки дома: **1975 г.**
Жилая площадь: **35 м²**
Этаж: **6**
Тип санузла: **Раздельный**
Ремонт: **с отделкой**
Высота потолков в метрах: **2 м.**
Апартаменты: **нет**

Студия кухни
Каса Нова
Школа № 17
Гараж
ул. Республики
пр-д Геологоразведчиков
ул. Пермякова
ул. Республики
Малахит

Специалист по недвижимости

Беломенова Светлана Михайловна

+7(950)494-2811

ecnbelomenova@yandex.ru

ЕДИНЫЙ ЦЕНТР НЕДВИЖИМОСТИ

+7(929)269-66-94
ecn72.ru
ecntmn@yandex.ru
г Тюмень, ТЦ Рентал, улица Герцена, дом 103, офис 301