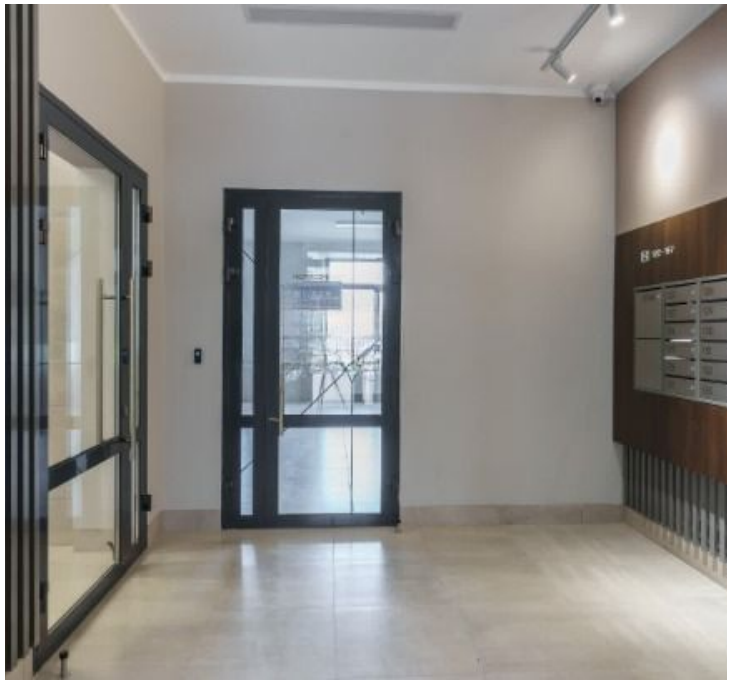

Продажа

2-к.квартира, 65.9 м², 10/12 эт.

Тюмень, Центр (Дом печати)

г Тюмень, ул Новгородская, д 22

₽ 9 200 000

Прекрасная квартира формата 2+ в новом и перспективном жилом комплексе Да. Квартал "Централь." Возможна покупка по СЕМЕЙНОЙ ИПОТЕКЕ.

О КВАРТИРЕ:
Площадь квартиры 65.9кв.м.,(кухня- 15.8, две спальни на разные стороны : 13.6+ 15.3.)
-- холл, коридор со встроенным шкафом, большая гардеробная; санузел-совмещённый.
Квартира расположена на 10 этаже кирпичной секции дома ГП-5 .
Улучшенная чистовая отделка.
Система-Умный Дом.
Закрытые дворы.

О РАЙОНЕ:
Жилой комплекс Да. Квартал Централь располагается на правом берегу Туры. Всего в 10 минутах ходьбы — детский сад и школа, спортивные центры и крупный гипермаркет. В 15 минутах — торговые центры и рестораны. Квартира отлично подойдет для жизни, – ЖК находится близко к ведущим учебным заведениям, в том числе к Тюменскому Индустриальному Университету.

На территории комплекса спроектировано строительство детского сада,
ландшафтный дизайн двора,.входной группы;

Отличная транспортная развязка.

Звоните, возможно приобретение в ипотеку с выгодной процентной ставкой!
Поможем в одобрении ипотеки!

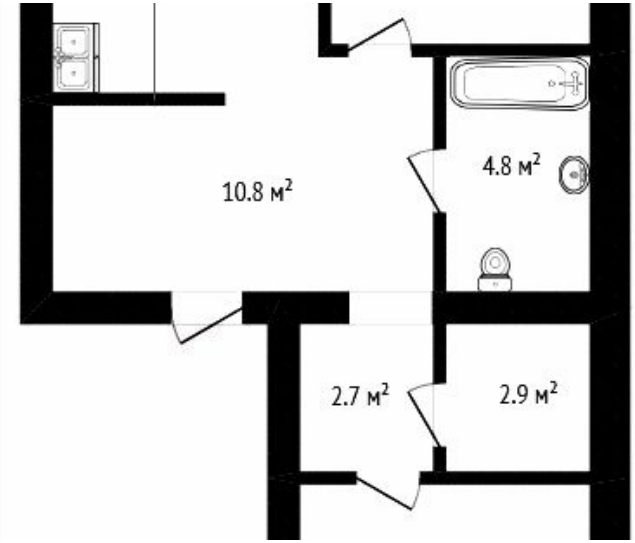

Количество комнат: **2**
Общая площадь: **65.9 м²**
Площадь кухни: **15.8 м²**
Этажей в доме: **12**
Тип балкона: **балкон**
Состояние объекта: **отличное**
Наличие интернета: **да**
Мусоропровод: **нет**
Высота потолков в метрах: **2.7 м.**
Апартаменты: **нет**

Год постройки дома: **2024 г.**
Жилая площадь: **32 м²**
Этаж: **10**
Тип санузла: **Совмещенный**
Ремонт: **отделка под чистовую**
Наличие телефона: **да**
Наличие мебели: **нет**
Вид из окон: **во двор**
Тип дома: **кирпичный**

НА АБОНЕНТСКИХ ЯЩИКОВ (001-096)
ЗОНА ИНФОРМАЦИИ
ДА. КВАРТАЛ
ЦЕНТРАЛЬ

Централь

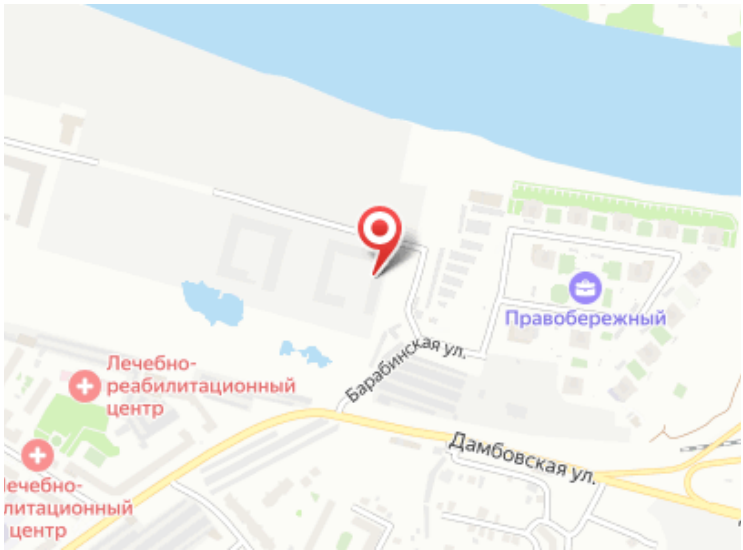
Правобережный
Лечебно-
реабилитационный
центр
Барабинская ул.
Дамбовская ул.

Специалист по недвижимости

Аникина Лариса Альбертовна

+7(904)463-7960

ecnanikina@yandex.ru

ЕДИНЫЙ ЦЕНТР НЕДВИЖИМОСТИ

+7(929)269-66-94
ecn72.ru
ecntmn@yandex.ru
г Тюмень, ТЦ Рентал, улица Герцена, дом 103, офис 301