Продажа

дом 85 м² на участке 5 сот.

Перевалово, Перевалово

село Перевалово, ул Трактовая, д 1

₽ 6 500 000

СТИЛЬНЫЙ КАРКАСНЫЙ ДОМ на капитальном фундаменте в стиле барнхаус с баней и террасой! Подряд.
- Дом с ремонтом: на стенах обои под покраску, пол - керамогранит, потолок натяжной, установлены двери
- Подходит для круглогодичного проживания!
- Коммуникации заведены: электричество, водоотведение - септик, водоснабжение - скважина
- В доме просторная кухня-гостиная со вторым светом и выходом на террасу, две спальни, санузел, котельная, сауна с душевой
- По всему дому теплые полы, а также установлены радиаторы
- ФУНДАМЕНТ: утепленная монолитная плита
Если у Вас недостаточно денежных средств на покупку, наши специалисты в короткие сроки помогут одобрить ипотеку на самых выгодных условиях!
Звоните, устроим показ в удобное для Вас время!

Тип объекта: **дом**
Общая площадь: **85 м²**
Количество этажей: **1**
Материал стен: **Экспериментальные материалы**
Санузел: **в доме**
Удобства: **Да**

Тип дома: **блочный**
Площадь участка: **5 сот.**
Год постройки: **2024**
Тип участка: **ИЖС**
Душ: **В доме**

CLEX
CLEX

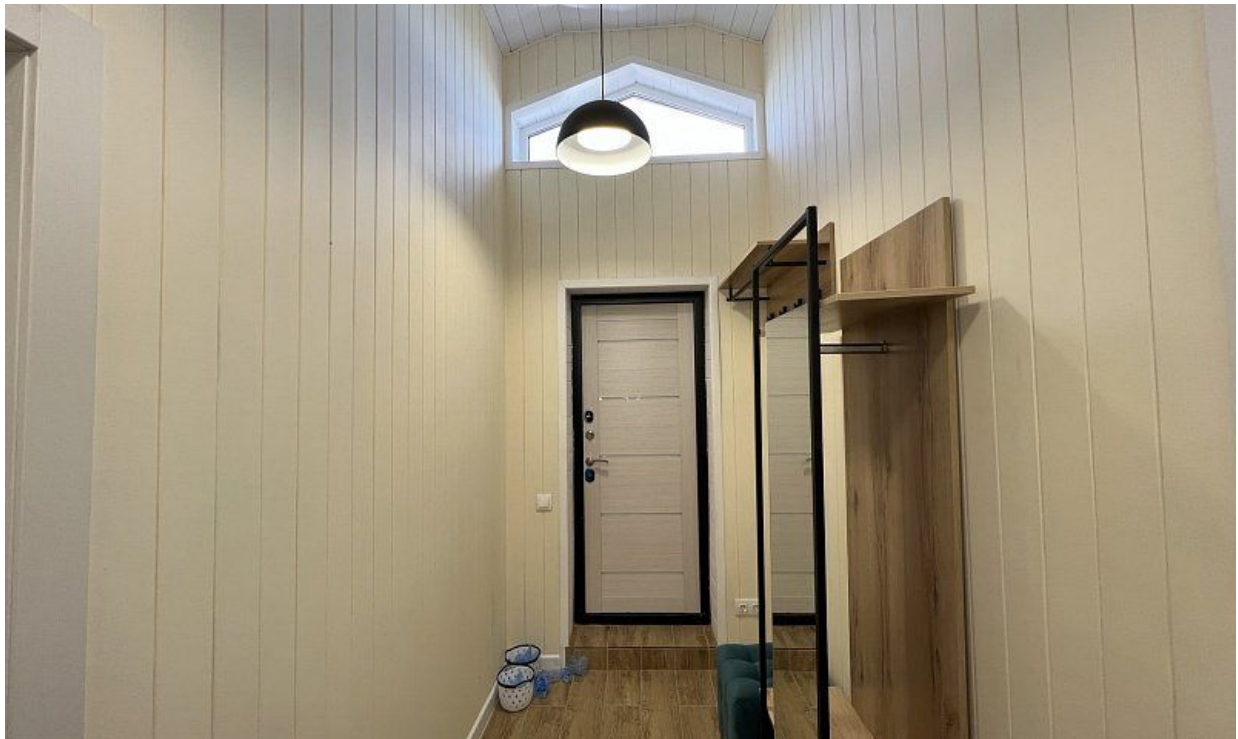

НАС

ДЕЛАЕШЬ
СЕГОДНЯ

Парная
5,23 м²
Кухня-гостинная
38,25 м²
Предбанник
7,11м²
с/у
2,48 м²
с.м.
с/у
3,30 м²

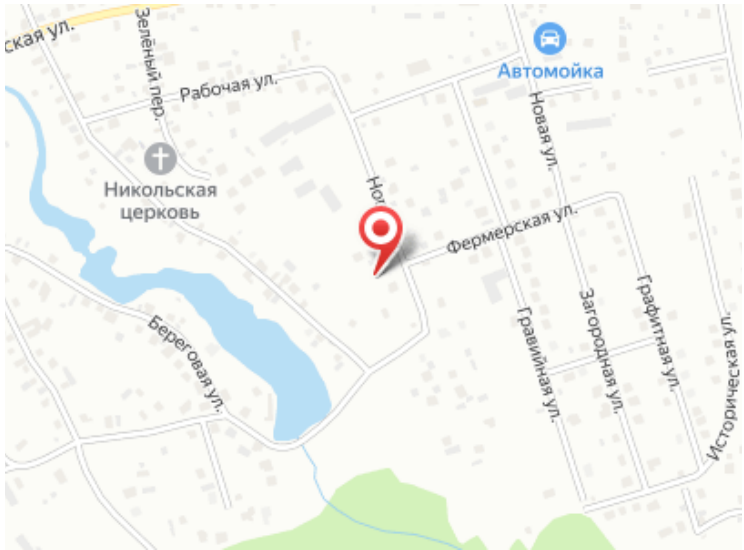
Зелёный пер.
Рабочая ул.
Автомойка
Новая ул.
Никольская
церковь
Фермерская ул.
Береговая ул.
Гравийная ул.
Загородная ул.
Графитная ул.
Историческая ул.

Специалист по недвижимости

Смирнова Алена Анатольевна

+7(950)492-9225

ecnsmirnova@yandex.ru

ЕДИНЫЙ ЦЕНТР НЕДВИЖИМОСТИ

+7(929)269-66-94
ecn72.ru
ecntmn@yandex.ru
г Тюмень, ТЦ Рентал, улица Герцена, дом 103, офис 301