Продажа

1-к.квартира, 49.5 м², 6/20 эт.

Тюмень,

г Тюмень, ул Широтная, д 193

₽ 5 600 000

ОСТАЕТСЯ ВСЕ ,ЧТО НА ФОТО !!! ВАМ НУЖНО ТОЛЬКО ЗАНЕСТИ СВОИ ВЕЩИ !!!

- КУХНЯ-функциональная,с большой рабочей ,обеденной зоной и всей необходимой бытовой техникой.
- СПАЛЬНЯ-вместительный раскладной диван(уютное пространство для отдыха и сна);
- САНУЗЕЛ-просторный,в кафеле,установлена качественная швейцарская сантехника,фильтр грубой очистки в ванной;
- ПРИХОЖАЯ-свелая,уютная,оборудована встроенным шкафом для хранения вещей и инвентаря;

В доме очень хорошая шумоизоляция,тихие доброжелательные соседи.Один собственник.Без обременений.Быстрый выход на сделку.
ИНФРАСТРУКТУРА :
- Школа № 63;
- Детский Сад № 185;
- Поликлиника № 12;
- Сквер Серебряные ключи;
- Магнит,Пятерочка,Окей и сеть магазинов различного значения;

ТРАНСПОРТНАЯ РАЗВЯЗКА :находится на пересечении улиц И.Словцова,Бориса Щербины,Таллинская.Автобусные остановки в шаговой доступности,что позволяет с легкостью добраться в любую часть города,до центра 20-25 минут.
ЮРИДИЧЕСКОЕ СОПРОВОЖДЕНИЕ СДЕЛКИ!
РАБОТА С БАНКАМИ(ипотека,материнский капитал,сертификаты);
ПРОВЕРКА ПОЛНОГО ПАКЕТА ДОКУМЕНТОВ!!!

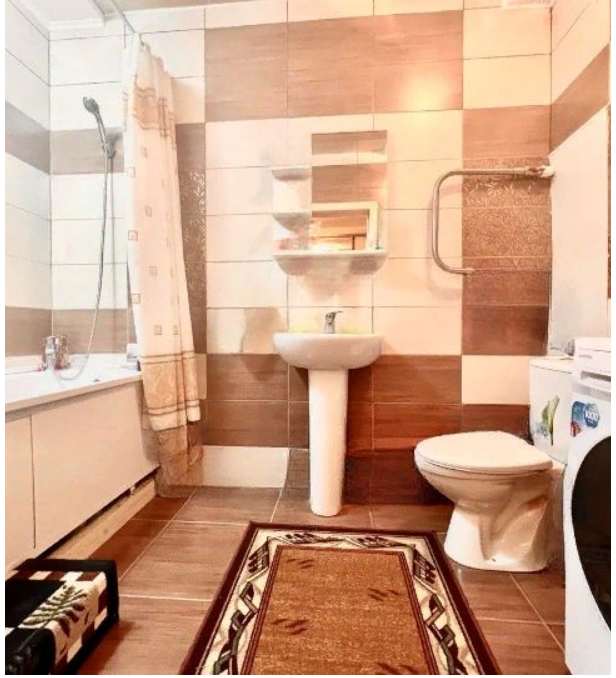

Количество комнат: **1**
Общая площадь: **49.5 м²**
Площадь кухни: **12 м²**
Этажей в доме: **20**
Тип балкона: **лоджия**
Состояние объекта: **отличное**
Вид из окон: **во двор**
Тип дома: **монолит**

Год постройки дома: **2010 г.**
Жилая площадь: **30 м²**
Этаж: **6**
Тип санузла: **Совмещенный**
Ремонт: **евроремонт**
Наличие мебели: **да**
Высота потолков в метрах: **2.6 м.**
Апартаменты: **нет**

6
ЭТАЖ
ВЫХОД
6
ЭТАЖ

6
ЭТАЖ
ВЫХОД

кухня
спальня

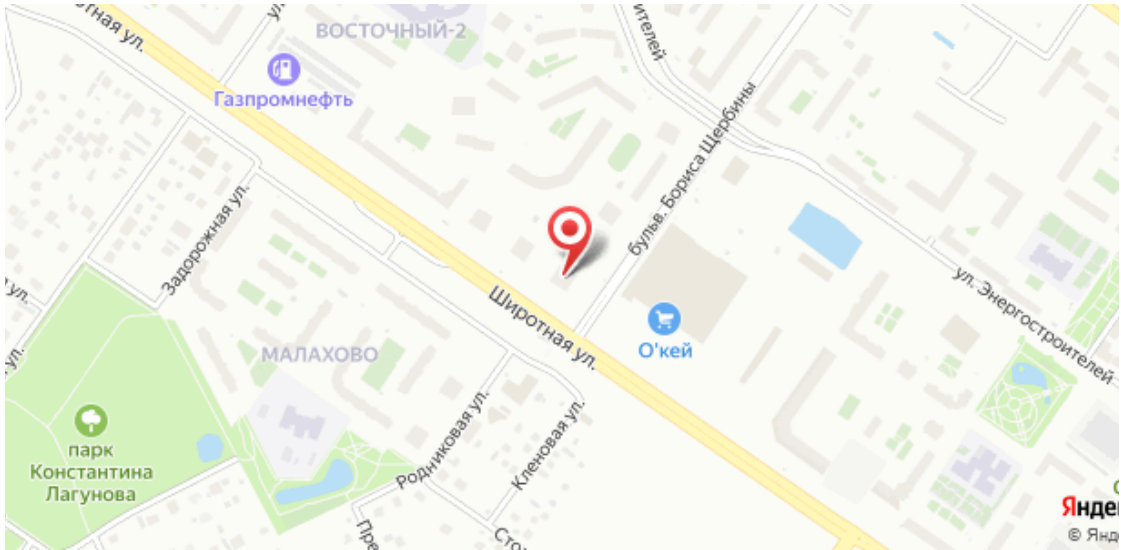
ВОСТОЧНЫЙ-2
Газпромнефть
Задорожная ул.
Широтная ул.
бульв. Бориса Щербины
ул. Энергостроителей
О'кей
МАЛАХОВО
парк Константина Лагунова
Родниковая ул.
Кленовая ул.

Директор компании

Загарских Наталья Юрьевна

+7(932)321-8195

tmnsa@yandex.ru

ЕДИНЫЙ ЦЕНТР НЕДВИЖИМОСТИ

+7(929)269-66-94
ecn72.ru
ecntmn@yandex.ru
г Тюмень, ТЦ Рентал, улица Герцена, дом 103, офис 301