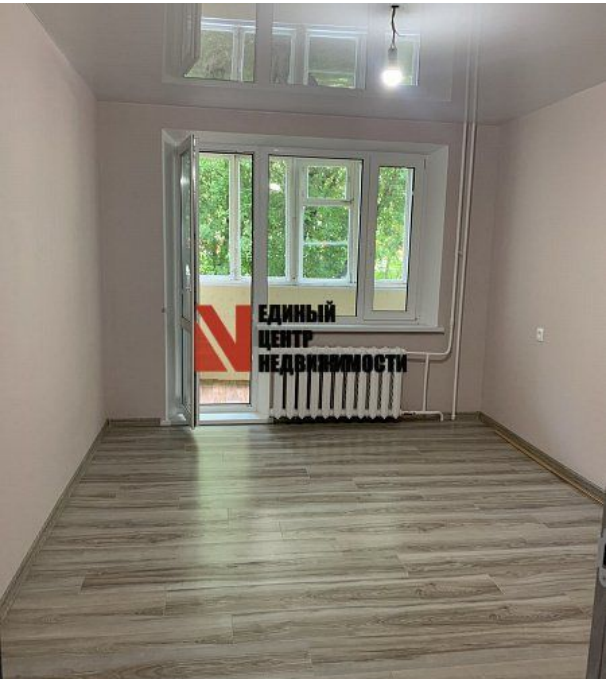

Продажа

3-к.квартира, 67 м², 1/9 эт.

Тюмень,

ул Одесская, д 38

₽ 6 000 000

Отличная трехкомнатная квартира! Светлая! Просторная!

В квартире сделан хороший ремонт, в светлых тонах! По всей квартире проведены теплые полы, поставлены новые радиаторы.

В квартире никто не живет!

Район очень развит!
Вся инфраструктура в пешей доступности!
Удачное расположение дома, поблизости есть все, что необходимо для комфортной жизни!
- Остановки общественного транспорта - Поликлиника №2 (три корпуса)
--Областная клиническая больница №2

- Детский сад №100, Детский сад "Березка" (несколько корпусов), Детский сад №73, Детский сад №7, Детский сад № 51
- Гимназия №5, Гимназия №12, Средняя общеобразовательная школа №37 им. героя Советского Союза Н.И. Кузнецова
- Тюменский индустриальный университет и Тюменский государственный медицинский университет
- Сквер гимназистов,
-Сквер Уютный,

-Бульвар Детства, Сквер Спортивный

--Сквер дружбы, Сквер Романтиков,
- Сквер Александра Моисеенко, Сквер Евгения Жукова
- Различные магазины,
- банки, салоны красоты, аптеки

Очень хорошая транспортная развязка , можно уехать в любую точку города !

Звоните! Покажу в любое удобное для вас время.

Помощь в одобрении ипотеки!

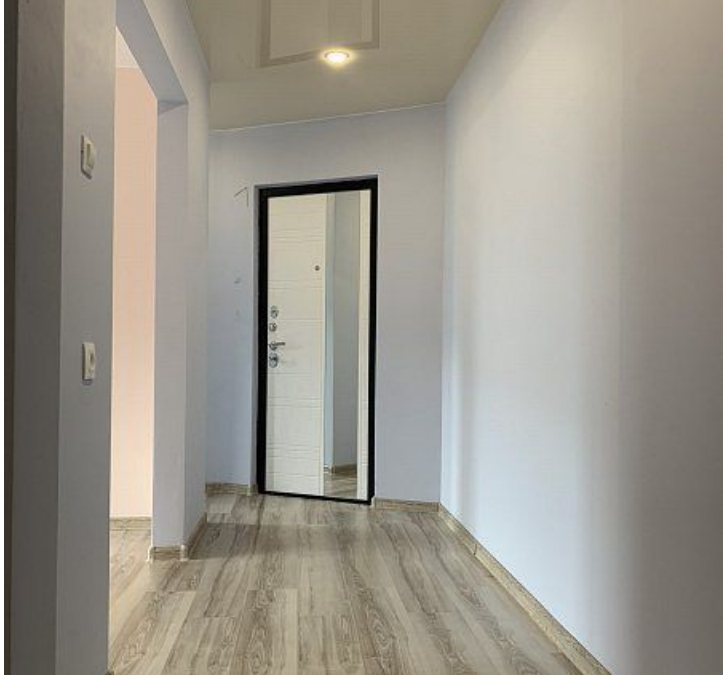

Количество комнат: **3**
Общая площадь: **67 м²**
Площадь кухни: **8 м²**
Этажей в доме: **9**
Тип балкона: **лоджия**
Высота потолков в метрах: **2 м.**
Апартаменты: **нет**

Год постройки дома: **1985 г.**
Жилая площадь: **59 м²**
Этаж: **1**
Тип санузла: **Раздельный**
Вид из окон: **во двор**
Тип дома: **панельный**

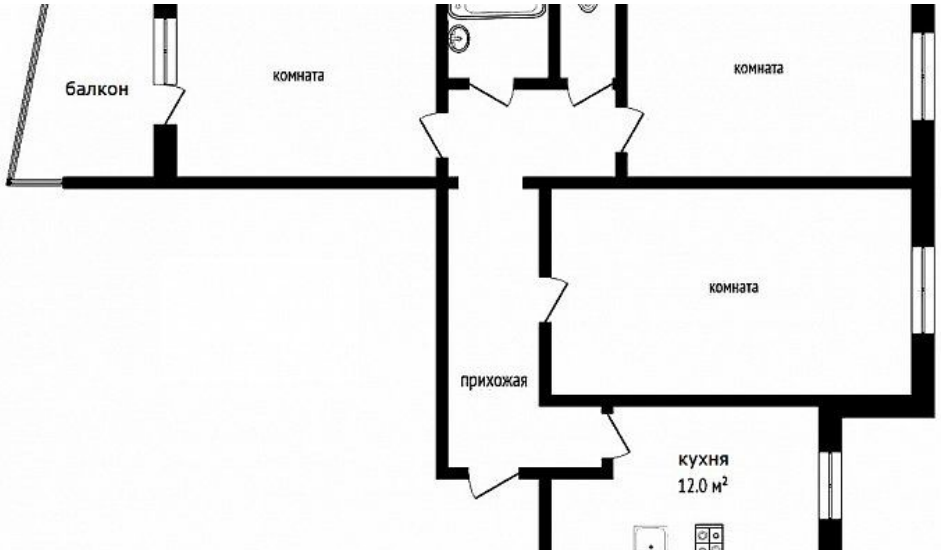
балкон
комната
комната
комната
прихожая
кухня
12.0 м²

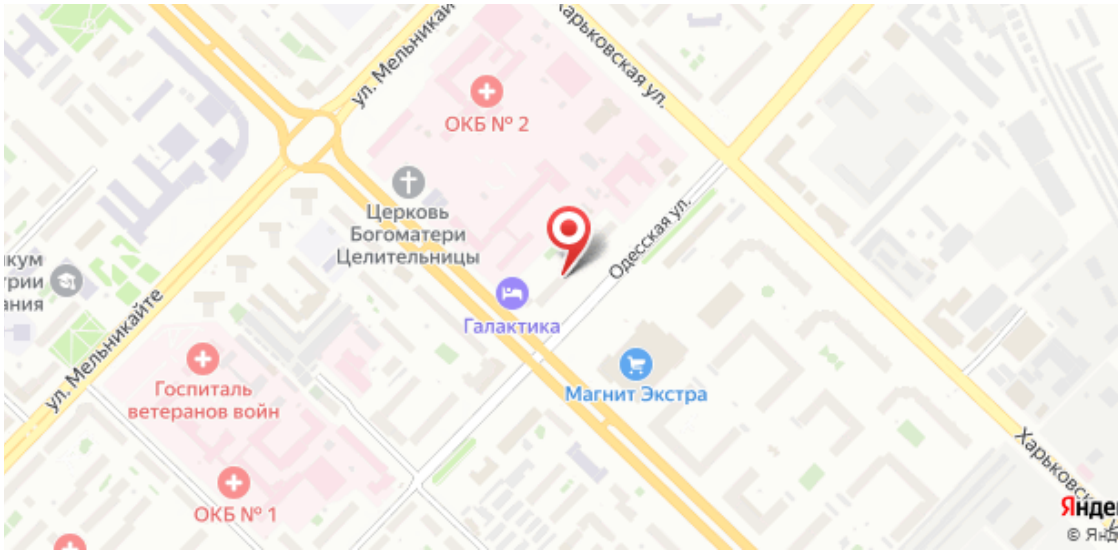
ул. Мельникайте
Харьковская ул.
ОКБ № 2
Церковь
Богоматери
Целительницы
Одесская ул.
Галактика
Магнит Экстра
Госпиталь
ветеранов войн
ОКБ № 1

Специалист по недвижимости

Аникина Лариса Альбертовна

+7(904)463-7960

ecnanikina@yandex.ru

ЕДИНЫЙ ЦЕНТР НЕДВИЖИМОСТИ

+7(929)269-66-94
ecn72.ru
ecntmn@yandex.ru
г Тюмень, ТЦ Рентал, улица Герцена, дом 103, офис 301