Продажа

дом 105 м² на участке 6.6 сот.

Береза Парк,

Береза Парк

₽ 11 490 000

ГОТОВЫЙ ДОМ !!! БЕЗ КОМИССИИ !!! ПОДХОДИТ ПОД ВСЕ ГОС.ПРОГРАММЫ !!!
ПЛАНИРОВКА 3+:

- большая кухня-гостинная с кладовкой около 33 м2
- три изолированные комнаты
- котельная
- 2 санузла

ХАРАКТЕРИСТИКА ДОМА :
Стены: - газосиликатный блок 250 мм;
Утеплитель 100 мм;
Вентзазор 30 мм;
Облицовка;
Силикатный кирпич 120 мм;
Внутренняя отделка стен- финишная штукатурка;
Кровля: - металлочерепица;
Фундамент: - монолитная плита с утеплением 300 мм;
КОММУНИКАЦИИ :
- - электро котел
- - система теплого пола
- - радиаторы
- - вода-скважина
- - септик-бетонные кольца
На участке есть место для бани, зоны барбекю и огорода.
ИНФРАСТРУКТУРА :остановки, автобусы ходят по расписанию - магазины: Магнит,Красное и белое, Светлое и Темное, Монетка, Строительный двор, м-н Михалыч - фельдшерский пункт, аптеки - детский сад, школа, дом культуры,спортивные и творческие клубы для детей и взрослых - кафе - база отдыха Верхний бор ;
ПОМОЩЬ В ОДОБРЕНИИ ИПОТЕКИ.ПОЛНОЕ ЮРИДИЧЕСКОЕ СОПРОВОЖДЕНИЕ!!!
КОНСУЛЬТАЦИЯ 24/7

Тип объекта: **дом**
Общая площадь: **105 м²**
Количество этажей: **1**
Материал стен: **Газоблоки**
Санузел: **в доме**
Удобства: **в доме**

Тип дома: **блочный**
Площадь участка: **6.6 сот.**
Год постройки: **2023**
Тип участка: **ИЖС**
Душ: **В доме**

ИЗОСПАН
ИЗОСПАН
ИЗОСПАН

ИЗОСПАН

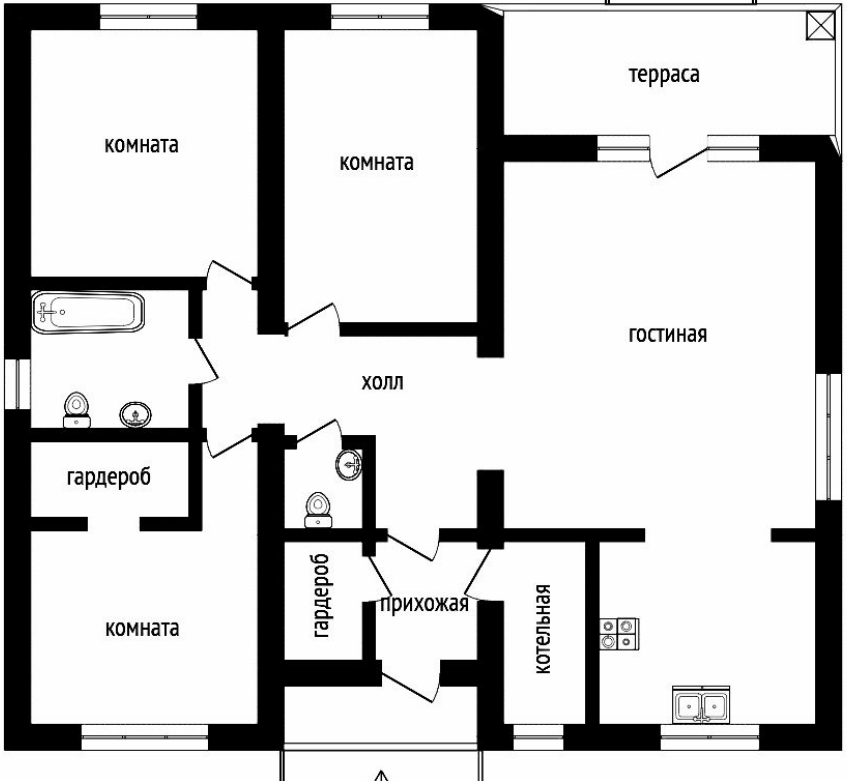
комната
комната
терраса
гостиная
холл
гардероб
комната
гардероб
прихожая
котельная

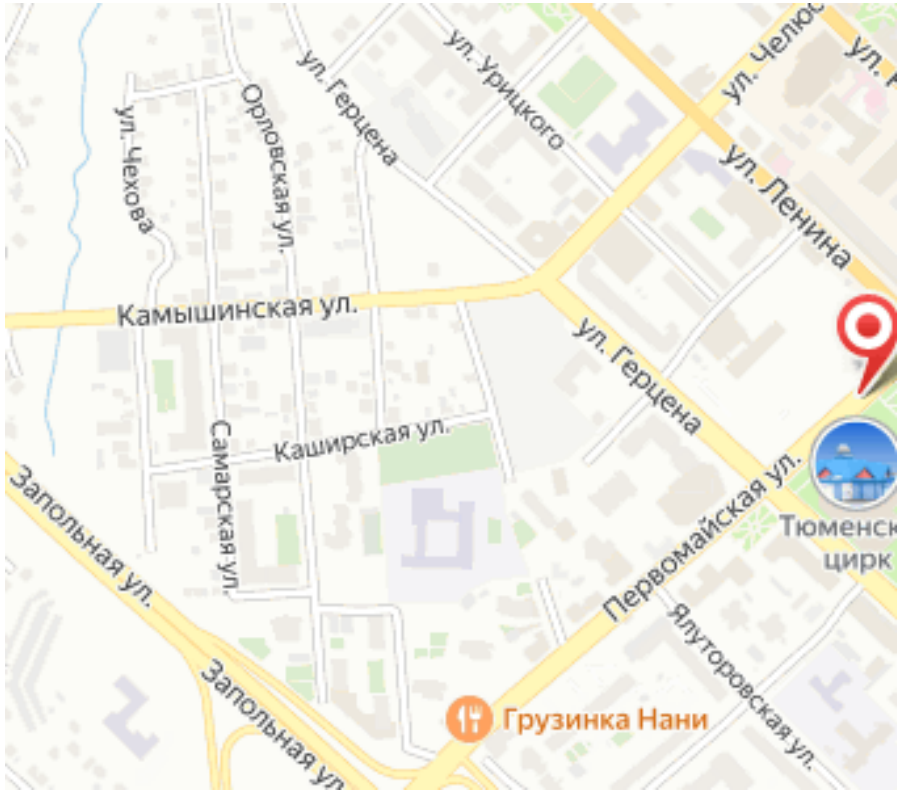
ул. Чехова
Орловская ул.
ул. Герцена
ул. Урицкого
ул. Ленина
Камышинская ул.
ул. Герцена
Каширская ул.
Самарская ул.
Запольная ул.
Первомайская ул.
Ялуторовская ул.
Запольная ул.
Грузинка Нани

Специалист по недвижимости

Гузик Анна Владимировна

+7(950)492-9226

ecnguzik@yandex.ru

ЕДИНЫЙ ЦЕНТР НЕДВИЖИМОСТИ

+7(929)269-66-94
ecn72.ru
ecntmn@yandex.ru
г Тюмень, ТЦ Рентал, улица Герцена, дом 103, офис 301