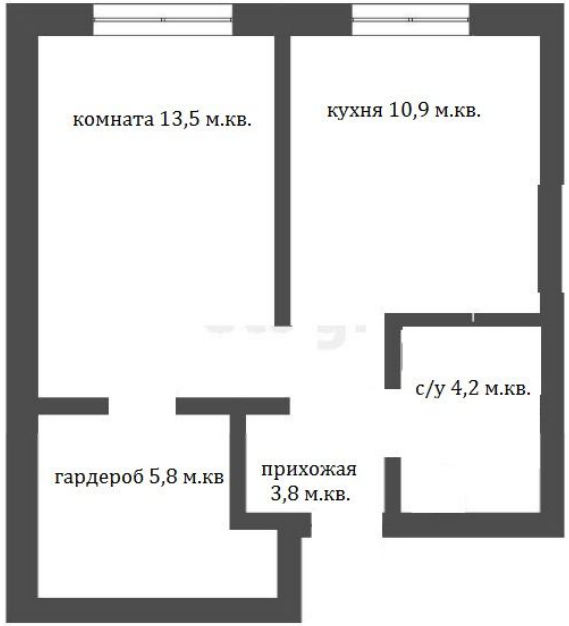

Продажа

1-к.квартира, 38.2 м², 4/16 эт.

Тюмень,

г Тюмень, ул Республики, д 204 к 11

₽ 5 100 000

ИДЕАЛЬНОЕ СООТНОШЕНИЕ ЦЕНА-КАЧЕСТВО !!!
Дом комфорт-класса,расположенный на главной улице города Тюмени-улица Республики!!!
Квартира в предчистовой отделкой:
- Горизонтальная разводка отопления
- никаких стояков у окон
- Радиатор с терморегулятором
- Шумоизоляция
- Усиленная звукоизоляция межквартирных стен
- Ровная цементно-песчаная стяжка
- Штукатурка стен под маяк
- Шестикамерные окна с двойным стеклопакетом (три стекла)
- Ровный потолок
также имеются: телефон, интернет, кабельное телевидение, счетчики холодной и горячей воды, домофон, железная дверь, консьерж,
-Закрытый двор с детскими площадками и зонами отдыха для взрослых.
-Наземная парковка, прогулочная аллея.
-На первых этажах домов - коммерческие помещения.
-Хорошая транспортная развязка.
-До центра города 10 минут
Помогу в оформлении ипотеки. Гарантирую качество и безопасность сделки.
Звоните!!!

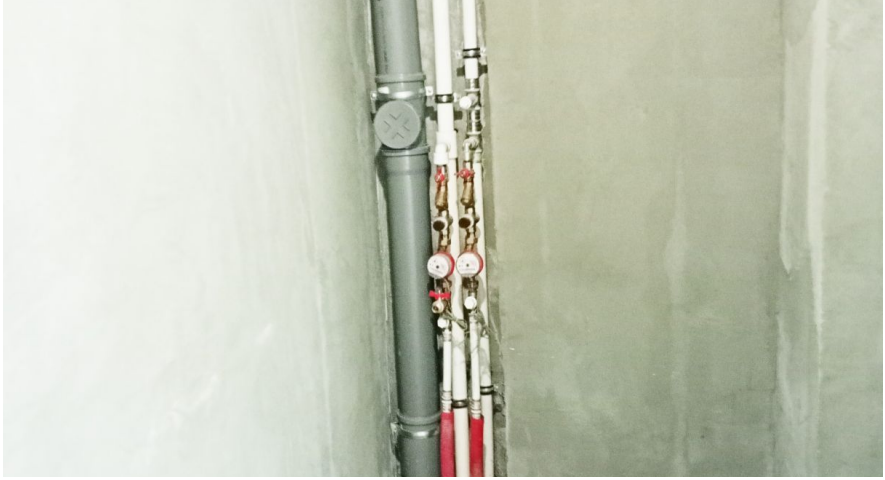

Количество комнат: **1**
Общая площадь: **38.2 м²**
Площадь кухни: **10.9 м²**
Этажей в доме: **16**
Тип балкона: **нет**
Состояние объекта: **хорошее**
Наличие интернета: **да**
Мусоропровод: **нет**
Высота потолков в метрах: **2.6 м.**
Апартаменты: **нет**

Год постройки дома: **2023 г.**
Жилая площадь: **13.5 м²**
Этаж: **4**
Тип санузла: **Совмещенный**
Ремонт: **отделка под чистовую**
Наличие телефона: **нет**
Наличие мебели: **нет**
Вид из окон: **во двор**
Тип дома: **монолит**

ДА. КВАРТАЛ
РЕСПУБЛИКА

ДА. КВАРТАЛ
РЕСПУБЛИКА
051 - 206

На себя
Что можно хранить в колясочной?

18

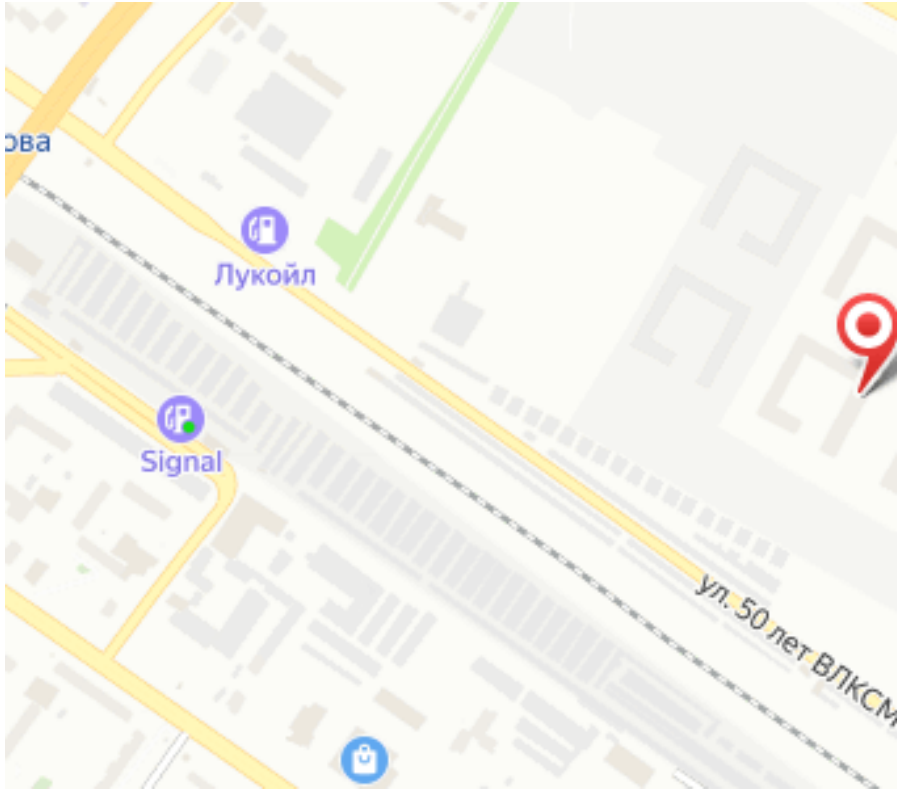
Лукойл
Signal
ул. 50 лет ВЛКСМ

Специалист по недвижимости

Аникина Лариса Альбертовна

+7(904)463-7960

ecnanikina@yandex.ru

ЕДИНЫЙ ЦЕНТР НЕДВИЖИМОСТИ

+7(929)269-66-94
ecn72.ru
ecntmn@yandex.ru
г Тюмень, ТЦ Рентал, улица Герцена, дом 103, офис 301